

PLANU DEZENVOLVIMENTU KOMUNITÁRIU

SUCO

POSTU ADMINISTRATIVU

MUNISÍPIU

LIHU

RAILACO

ERMERA

PERÍODU IMPLEMENTASAUN 2026 – 2030

Vizaun, Misaun, Metas Objektivu, Valór no Prinsípiu Suco nian

Vizaun Suco Lihu

Lideransa Suco **Lihu** hamutuk ho ninia Komunidade tomak hatuur vizaun suco nian maka hanesan:

1. Suku Lihu sai hanesan suku ida ne'ebe sai odamatan bo'ot husi kapital nacional Timor-Leste mai Municipiu Ermera,tamba ne'e Komunidade suku Lihu hakarak dezenvolve suku ida ho diak liu tan.

Misaun Suco Lihu

Atu atinji vizaun ne'ebé deskreve ona iha leten, Suco **Lihu** defini no misaun sira mak hanesan:

1. Suku **Lihu** hakarak dezenvolve ekonomia iha setor Agrikultur,Pequaria no Agro Floresta.
2. Hakarak mos dezenvolve iha Edukasaun,Infraestrutura,Saúde no hametin Kultura iha Uma Lisan sira

Meta sira ba Dezenvolvimentu iha SucoLihu

Vizaun no Misaun iha leten transforma hikas ba Meta sira Dezenvolvimentu iha Suco **Lihu** hanesan tuir mai ne'e:

1. Iha tinan oin mai suku Lihu hakarak harii uma/ fatin deskansa ida ba bainaka sira ne'ebé hala'o viajem mai iha suku Lihu.
2. Iha tinan 2026-2030 ne'e ami mos planu atu harii sede aldeia iha Aldeia Raeudo.
3. Iha tinan 2026-2030, ami hakarak suku ida ne'e bele sai suku ne'ebe dezenvolidu ho suco sira seluk iha Timor-Leste.

Objetivu sira ba Dezenvolvimentu iha Suco Lihu nian

Meta sira ba dezenvolvimentu iha Suco **Lihu** nian ne'e ami defini hikas iha objetivu dezenvolvimentu nian hanesan tuir mai ne'e:

1. Hametin Ekonomia Sustentavel ba Povu/Komunidade Sira iha Suku Ida ne'e.
2. Hakarak hakbi'it suku Lihu nia Koenesementu sira iha Area saida de'it, no lori suku Lihu ba Oin hodi sai di'ak liu tan iha Suku Seluk nia Matan.

Valór sira ne'ebé Suco Lihu adopta

Koletivamente, comunidade no lideransa sira iha suco **Lihu** defini ona valór prinsipál sira hanesan tuir mai ne'e:

1. Kultura
2. Unidade no Dame
3. Potensialidade
4. Solidariedade

Prinsipiu Suco Lihu nian

Suco **Lihu** adopta mós ninia prinsípiu sira ba dezvoltimentu nian mak hanesan tuir mai ne'e:

1. Lihu (Lian ida hametin unidade)

Nota: prinsípiu bele liu bele menus, depende ba suco sira nia kreatividade hodi deskreve.

Lia Agradesementu husi Xefi Suco

Xefi Suco sei hakerek ninia agradesementu ba parte hotu ne'ebé involve ona iha prosesu tomak elaborasaun, konsultasaun, diskusaun no aprovasaun planu dezenvolvimentu komunitáriu nian.

Sujere estrutura husi lia agradesementu nian hanesan tuir mai ne'e:

Lia Agradesementu

Agradese ba grasa Maromak nian hodi tulun prosesu tomak lao ho diak...

Ha'u Xefi do Suku Lihu, Sente Orgulho no suficiente ho planu dezenvolvimentu suku ne'ebe fo sai husi MAE. Tamba ho ida ne'e maka bele hatene dezenvolvimentu hosi Suku to Aldeia sira.

Ba ne'e ami nia rekomenda ba MAE atu kontinua halo avaliasaun ba suku sira iha territorio Timor Laran hotu, hodi aselera dezenvolve iha nasaun RDTL. OBRIGADO....!!

Agradese ba entidade tomak ne'ebé apoiu ona prosesu ida ne'e;

1. Ministériu Administrasaun Estatal
2. Sekretáriu Estadu Dezenvolvimentu Lokál
3. Autoridade Munisipál
4. Administradór/a Postu Administrativu
5. Membro Konsellu Suco
6. Ekipa Elaboradór
7. Komunitade no entidade tomak iha suco laran

Kada entidade ne'ebé ita alista, presiza deskreve oitoan sira nia knár no kontribuisaun durante prosesu elaborasaun PDK nian, nune'e agradese ba sira tanba apoiu no kontribuisaun hirak ne'e)

Lia agradesementu Xefe Suco nian la bele liu pájina 2.

Lia Menon Administradór Postu Administrativu nian

Lia menon Administradór Postu nian labele liu pájina 2

Apresiasaun Presidente Autoridade Munisipál

Lia menon Administradór Postu nian labele liu pájina 2

Índice

.....	1
Vizaun, Misaun, Metas Objétivu, Valór no Prinsípiu Suco nian	i
Lia agradesementu husi Xefi Suco	iii
Lia Menon Administradór Postu Administrativu nian	iv
Apresiasaun Presidente Autoridade Munisipál	v
Parte 1: Introdusaun	1
1.1. Antecedente	1
1.2. Baze legál	1
1.3. Objétivu	1
Parte 2: Perfil Suco	2
2.1. Kondisaun Suco	2
Istoria Suco nian	2
Demografia Suco	6
Situasaun Sosial	7
Situasaun Ekonomia.....	10
2.2. Kondisaun Administrasaun Suco	11
Divizaun Administrativa Suco	11
Estrutura Konsellu Suco	12
Parte 3: Diagnóstiku Suco nian	13
3.1. Diagnóstiku Jerál	13
3.2. Análiza ba Parseiru Suco nian.....	16
Parte 4: Planu Dezenvolvimentu Suco	17
4.1. Vizaun	17
4.2. Misaun _____ nian	17
4.3. Meta sira ba Dezenvolvimentu nian	18
4.4. Objétivu sira ba Dezenvimentu nian	18
4.5. Valór suco _____ nian	18
4.6. Prinsípiu Suco _____ nian	18

4.7.	Potensialidade Lokál no Politika Dezenvolvimentu Suco	20
4.8.	Obstákulu no Estratéjia ba Dezenvolvimentu Suco	23
4.9.	Planu Dezenvolvimentu Suco _____ tinan 2026 – 2030	25
4.10.	Faze Implementasaun Planu Dezenvolvimentu Komunitáriu Periodu 2026– 2030	33
Parte 5: Monitorizasaun no Avaliasaun		34
5.1.	Monitorizasaun	34
5.2.	Avaliasaun	37
Parte 6 Finál – Akta Aprovasaun		38
Aneksu sira.....		39

Parte 1: Introdusaun

1.1. Antecedente

Timor-leste hanesan nasaun kiik ida ne'ebe foin mak hakotu susar no terus, no lakohi atu sai tan atan ba nasaun seluk, ho sofrémentu hirak ne'e hotu mak ita lakon ita nia familia barak no mos ita nia lider historiku balun ne'ebe mak lori sira nia isin no ran hodi sosa nasaun doben Timor-Leste, ikus mai Timor-Leste lao to duni mehi ne'ebe mak saudosu sira hotu mehi no hakarak, ikus mai realize duni mehi no hanoin hirak ne'ebe mak saudozu sira nian inklui mos povu Timor Leste tomak nia hakarak hodi kasu tiha terus no susar sira ne'e hotu hodi restaura Timor Leste nia independensia iha Loron 20 Fulan Maio 2002, maske Timor Leste hanesan nasaun ida ne'eb mak kiik maibe nia iha rasik nia Rekursus sira, Sucu Lihu hanesan Sucu ida ne'ebe maka Pertense ba Posto Administrativo Railaco I hamahan an iha Municipio Ermera , Laos ne'e de'it maibe Sucu Lihu mos Sai Hanesan Portaun ou Odamatam bo'ot Wainhira Viagem Husi Dili ba Ermera ka Husi Ermera Ba dili.

Deskrisaun badak konaba Dezenvolvimentu iha suku ida ne'e, prosesu tomak ne'ebe lideransa komunitariu sira halo iha suku ida ne'e. Hetan apoiu mos husi Komunitade suku ida ne'e durante prosesu tomak suku ne'e hasoru no hare konaba dezenvolvimentu nian ne'ebe komesa ba oin diak itoan ona.

1.2. Baze legál

Alista deit baze legál sira ne'ebé orienta suco ida-idak hodi elabora planu dezenvolvimentu komunitáriu nian. Baze legál sira ne'e inklui no la limite ba:

- Lei número 9/2016 kona-bá lei suco nian
- Dekretu lei número 4/2024 kona-bá planeamentu dezenvolvimentu komunitáriu
- Diploma Ministérial número 15/2025 kona-bá modelu planeamentu

1.3. Objétivu

- *Objetivu husi planu dezenvolvimentu komunitariu elabora ona planu lobuk ida ona mak iha ne'eba hodi hatudu ona katak suku ne'e iha nia Objétivu rasik.*
- *Hakarak muda suku ne'e iha parte ba dezenvolvimentu nian.*

- Objektivu husi suku ida ne'e nian hakarak hasoru dezafiu iha suku sira ho kalma ho linguajen ne'ebe prosiedade, fuan brani no iha mentalidade ne'ebe diak. *Porezemplu: Koalia ho kalma no neneik atu nune'e komunidadade sira bele entende ho diak no klaru atu labele mosu komflitu entre komunidadade ho Lideransa Komunitariu sira.*

1.1. Ámbitu

- Iha ambitu ita sei halo kobertura hodi halo limitasaun ba planu dezvoltamentu sira iha suku laran.
- Hakarak dezvoltave suku ida ne'e diak liu tan iha tinan 2026-2030.

Parte 2: Perfil Suco

2.1. Kondisaun Suco

Istoria Suco nian

Sucu Lihu hanesan Suco idane'ebemaka Pertenseba Posto Administrativo Railaco I hamahan an iha Municipio Ermera, Laos ne'ede'itmaibe Suco Lihu mos Sai Hanesan Portaunou Odamatambo'ot Wainhira Viagem Husi Dili ba Ermera ka Husi Ermera Ba dili.

Sucu Lihu Ho nia Aldei (4) ho ni' aluan makahanesan:

1. Aldei Camalpun 320 Km²
2. Aldeia Camalrahei 315 Km²
3. Aldeia Raeudo 310 Km²
4. Aldeia Hi 5.14 Km²

Hare ba Aldeia (4) ne'e maka naran prega ona iha Leten maka Suco Lihu Ho nia Luan area hamutuk 14.79. Suco ne'e mos mai ho nia Korente ukun nian ne'e be hahu husu tempo uluk to'o agora

Historia Suku Lihu nian, Jersaun Liu Rai Suku Lihu, Tuir kada la suku nnian, Jersaun Liu Rai Suku Lihu ne'ebe kaer ukun husi tempu ba tempu no husi otas ba otas hori uluk hori wa'in Ukun Liu Rai nian Kedas, husi beiala sira to'o mai jersaun foun ne'ebe mak hanesan tuir

mai ne'e: *Tanente Cornel Bira Hum-Bili husi uma lisan Colaco Bico* iha tempo ne'eba kaer ukun suku rua (2) maka hanesan suku Lihu no Suku Matata no Tuir fali ho kadala sukun sira hanesan *Mayor Ber-Loe husi uma lisan Ritelu, Mau-Mori husi uma Lisan Ritelu, Mau-Brani husi uma lisan Ritelu, Besi-Lico husi uma lisan Ritelu. Domingos da Costa Correia Husi Uma Lisan Colaco Bico* ne'ebekaerukunhusitinan **1976-1979**, Iha Tempo Tuirmai *Manuel Martins husi uma Lisan Ritelu* ne'ebekaerukunhusi **Tinan 1979-1987**, Kadala *ukun Husi Bernardo dos Santos Babo husi uma lisan Ritelu* ne'ebekaerukunhusitinan **1987-2028**.

Aldeia Hi ne'ebesai hanesan mos aldeia ikushusisukuidane'eihamos Liu Rai ne'ebekaerukuniha tempo ne'ebamakhanesan: Mau-Butar husi uma lisan Orlala, Samhada, husi uma Lisan Orlala, Mau-Bili husi uma lisan Quimata, Mau-Lekihusi uma lisan Quimata, Malika husi uma lisan Mor-Tos, Mau-Soco (Crispar), husi uma lisan Quimata, Manu-Poni husi uma lisan Quimata, Carlos Soares husi uma lisan Padnarosimuukunhusitinan 1964-1971, Tamba iha tempo ne'ebapopulasaunsuku Hi menus maka Sr. Administrador Conselho Ermera fotidesiza unho do hatamasukumaisuku Lihu.

Iha tinan 1979 Administrador posto Administrativo Railaco iha tempo ne'eba Sr. Francisco da Conceição Guterres nomeia ou hilifali Sr. Domingos Piedade Monteiro hodi assume Kargo hanesan Chefe do Suku Aldeia Hi Iha tinan 1979-1981. Ho razaun populasaun Suku Hi kontinua menus makai hatinan 1981 Suku nafatin aderemaisuku Lihu Sigla husi "LIHU" Lian Ida Hametin Unidade Unidade. Sucu Lihu Hanesan Sucu centro ou Vila ne'ebeholaparte ba Posto Administrativo Railaco Municipio Ermera.

Posisaun no Baliza Suku Lihu

Suku Lihu ho niabalizamakhanesan:

1. Parte Tasibaliza ho Suku Taraco
2. Parte Loro Sae Baliza ho Sucu Railaco Craic
3. Parte Foho Baliza ho Sucu Matata

4. Parte Tasi Baliza ho Suco LeoremaMunicipio Liquica

1. Lideransa Dahuluk

Liu Rai : **Tenente Korenel Bira-Humbili**

Periodu Ukun : Tinan

Obra/atinjimentu ne'ebé konsege halo no husik hela:

•

2. Lideransa Daruak

Liu Rai : **Mayor Ber-Loe**

Periodu Ukun : Tinan

Obra/atinjimentu ne'ebé konsege halo no husik hela:

•

3. Lideransa Datoluk

Liu Rai : **Mau-Mori**

Periodu Ukun : Tinan

Obra/atinjimentu ne'ebé konsege halo no husik hela:

•

4. Lideransa Dahaat

Liu Rai : **Mau-Brani**

Periodu Ukun : Tinan

Obra/atinjimentu ne'ebé konsege halo no husik hela:

5. Lideransa Dalima

Liu Rai : **Besi-Lico**

Periodu Ukun : Tinan

Obra/atinjimentu ne'ebé konsege halo no husik hela:

•

6. Lideransa Da Neen

Liu Rai : **Domingos da Costa Correia**

Periodu Ukun : Tinan **1976** to'o **1979**

Obra/atinjimentu ne'ebé konsege halo no husik hela:

- Ekonomia

7. Lideransa Da Hitu

Liu Rai : **Manuel Martins**

Periodu Ukun : Tinan**1979**to'o **1987**

Obra/atinjimentu ne'ebé konsege halo no husik hela:

- Infraestrutur
- Ekonomia

8. Lideransa Da Walu

Liu Rai : **Bernardo dos Santos Babo**

Periodu Ukun : Tinan **1987** to'o **2030**

Tempo Ukunan

- Rehabilitasaun Irigasaun Aldeia Hi suco Lihu
- Rehabilitasaun be'e mos Aldeia Camalpun no Aldeia Raeudo
- Rehabilitasaun sede suco Lihu
- Konstrusaun sede Aldeia Camalrahei
- Konstrusaun uma kbiit laek ba aldeia haat (4) iha suco Lihu
- Konstrusaun estrada hetan iha aldeia 4 iha suku lihu
- Konstrusaun eskola pre-eskolar iha aldeia Camalpun no aldeia Hi
- Konstruisaun centru PEMOHA iha aldeia Hi sentru Hafoun Aldeia (PEMOHA)
- Konstrusaun Ponte kik no Valeta iha aldeia 4 suco Lihu

Bele aumenta tan bainhira lideransa komunitáriu ne'ebé ukun ona suco ne'e barak.

Demografia Suco

Total populausaun iha suco Mulo hamutuk **1769** feto 886 mane **883** Husi númeru ida ne'e, nia distribuisaun tuir idade mak hanesan tuir mai ne'e:

Idade (tinan)	Feto	Mane	Total
Idade 0-5	147	129	276
Idade 6-10	118	110	228
Idade 11-15	90	90	180
Idade 16-20	88	86	174
Idade 21-25	80	87	167
Idade 26-30	93	107	200
Idade 31-35	67	59	126
Idade 36-40	80	60	140
Idade 41-45	28	33	61
Idade 46-50	16	16	32
Idade 51-55	31	37	68
Idade 56-60	22	29	51
Idade 61-65	12	13	31
Idade 66-70	11	12	26
Idade 71 ba Leten	3	5	9
Total Populasaun			1.769

Númeru populausaun suco Lihu tuir nivel edukasaun, nian bele haree iha tabela tuir mai:

Idade (tinan)	Feto	Mane	Total
Pre-Eskolar	210	205	415
Ensinu Báziku Siklu	110	110	285
Ensinu Sekundáriu	35	31	66
Lisensiatura	34	35	69
Mestradu	0	1	1
Doutoramentu	0	0	0

Situasaun Sosial

Populasaun suco Lihu kompostu husi lisan Mambae (bele deskreve lisan hirak ne'ebé pertense ba suco ne'e). Distribuisaun populasaun iha suco **1769**tuir lisan nian mak aprezena iha gráfiku tuir mai ne'e: (Nota: dados ne'ebé aprezena iha gráfiku ne'e bele uza persentajen deit)

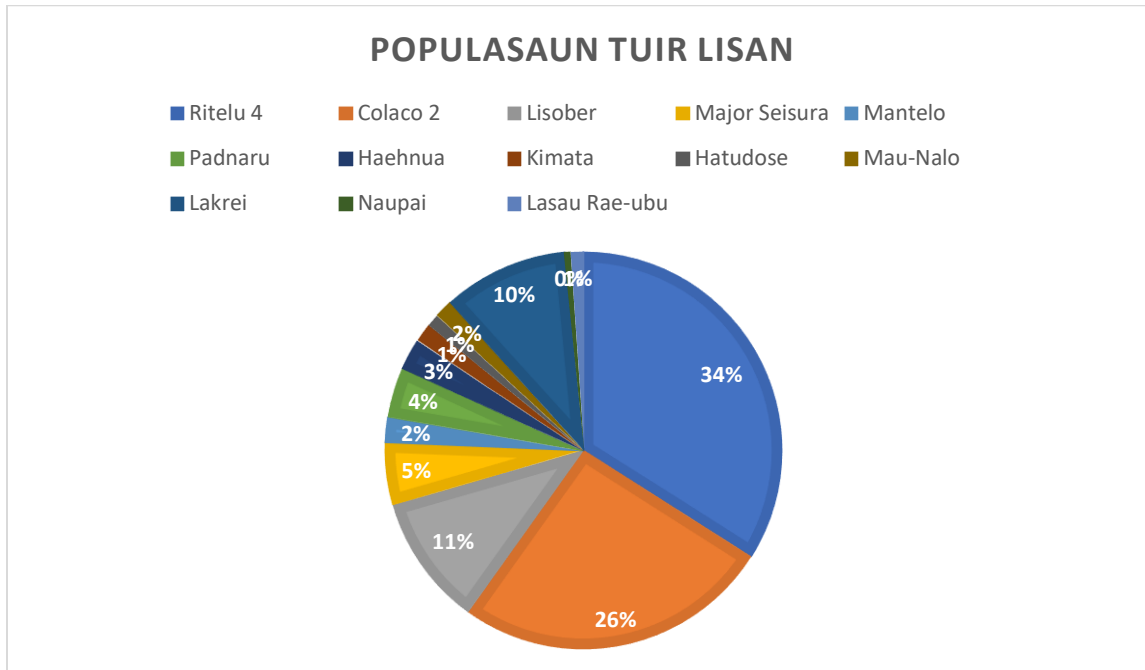

Gráfiku 1: Distribuisaun Populasaun tuir Lisan

Aleinde populasaun lokál, iha suco **Lihu** rezide mós sidadaun sira husi munisípiu seluk no estranjeiru/rai-liur mak hanesan Rai-Liur: Autralia,China,Japaun,Vietnam,Filipina. Municipiu Seluk: Oecussi,Baucau,Viqueque,Bobonaro,Liquisa,Lospalos,

Númeru populasaun husi nasaun sira temi iha leten bele haree iha tabela tuir mai ne'e:

Nú	Munisípiu/Nasaun Orijen	# Feto	# Mane	Total	Observasaun
1.	<i>Naran nasaun</i>				<i>Deskreve badak sira nia prezensa; exemplu halo negosiu, serbisu, eskola etc</i>
2.	Australia	0	3	3	Observa iha eskola
3.	China	1	3	4	Negocio
4.	Japaun	0	1	1	Halao misaun Padre Nian
5.	Vietnam	0	1	1	Halao misaun Padre nian
6.	Filipina	0	2	2	Halao misaun Padre nian
7.	Oecussi	6	5	11	Servisu iha kompañia NCBA no CCTT
8.	Viqueque	2	3	5	Hola Rai no halo uma iha ne'e
9.	Bobonaro	2	4	6	Hola feto iha ne'e no buka moris iha ne'e
10.	Liquisa	5	4	9	Hola feto iha ne'e no buka moris mos iha suku Lihu
11.	Lospalos	2	1	3	Hola rai iha suku Lihu no Servisu iha Global

Populasaun suco **Lihu** bele koalia lian sira hanesan

Mambae,Tetun,Portugues,Inglesh,Indonesia,Korea. (*deskreve lian ne'ebé populaun sira koalia inklui lingua nasional no estranjeiru sira*).

Tuir mai ne'e mak detallu husi lian ne'ebé populasaun suco Mulo bele koalia ho percentajen utilizadór lian refere.

Nú	Lian ne'ebé bele koalia	Persentajen Populasaun	Observasaun
1.	Mambae	90%	Maioria
2.	Tetun	100%	Ferik katuas sira la kolia
3.	Portugues	5%	Minoria
4.	Inglesh	10%	Minoria
5.	Indonesia	10%	Minoria
6.	Korea	2%	Naton

Iha aspetu fiar nian, populasau suco Lihu fiar iha relijiaun **Katolika ho Protestante** ho ninia detallu distribuisaun hanesan iha gráfiku tuir mai ne'e:

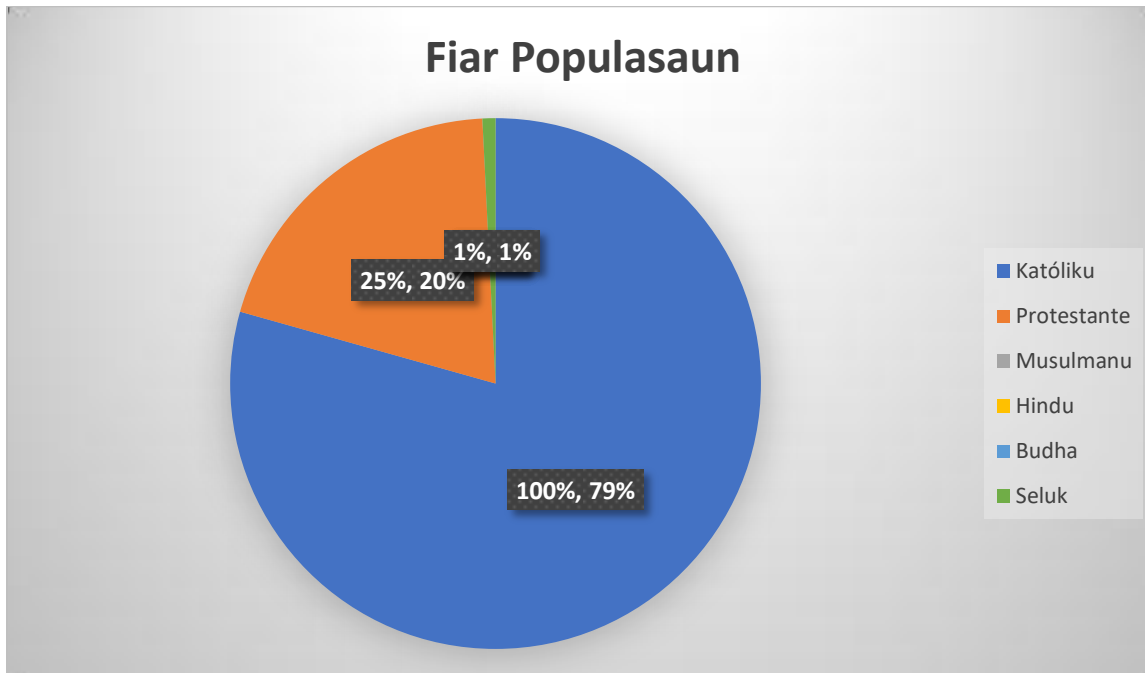

Gráfiku2: FiarPopulasaunian

Aleindene'e, populasau suco Lihune'ebéihanesesidadeespesífiku ka populasau ho kondisaundefisiensia hamutuk 23 ne'ebékompostuhusifeto 12, mane 11. Iha moos grupu vulneravel sirahanesan faluk, oan kiak, idozu no individune'ebélai harendimentumakhanesantuirmaine'e:

Nú	Ema ho Defisiensia no Grupu vulnerabel	# Feto	# Mane	Total	Observasaun
1.	Ema ho Defisiensia	12	11	23	<i>Iha dificiente balu kontinua sira eskola no balu fali halo sira servisu sira ne'ebe sira bele i balu fali tur deit iha(Kursi Roda) nsst.</i>
2.	Faluk	15	7	22	<i>Faluk sira ne'e iha balu hetan ³idade no bolsa da mae i balu fali lae.</i>
3.	Oan Kiak	3	8	11	<i>Oan kiak balu sira eskola kontinua no hetan ajuda husi Avo sira no familia sira no balu fali la eskola no sira hili dalan atu defende rasik sira nia-an no familia nia nesecidade</i>
4.	Idozu	32	34	66	<i>Idozus sira ne'e maioria hetan</i>

					osan ³ idade no balu fali hetan Osan Veteranos
5.	Ema ne'ebé menus rendimentu	14	20	34	Sira sempre depende ba agrikultur(Hortikultor) hodi sustenta sira nia rendimentu
6.	Inan sira ne'ebe abandonada (Divorsiada)	15	0	15	Buka rasik hodi sustentante sira nia rendimentu familia nian no balu fali hela iha uma no defende hela ba sira nia familia. Iha Inan balu fali mos sira nia oan hetan bolsa da mae
7.	Seluk (bele deskreve tan)				

Detallu ba populasaun ho nesidade espesífiku no grupu vulnerabel nian bele tau iha aneksu 1.

Situasaun Ekonomia

Fontes rendimentu prinsipál husi populasaun iha suco Lihu nian maka Agrikultor, Hakiak Animal, Negosiante, no seluk tan. Tabela tuir mai ne'e hatudu knár prinsipál husi comunidade nian ne'ebé konsidera nu'udár sira nia fontes ba rendimentu nian

Nú	Okupasaun/serbisu	Totál	Mane	Feto
1.	Agrikultór	322	220	102
2.	Peskadór	0	0	0
3.	Hakiak Animal ho fins ba negosiu	5	3	2
4.	Negosiante (faan no sosa sasan ho fundus la liu \$ 5000)	7	2	5
5.	Emprezáriu (<i>Iha ona estabesimentu negosiu ho fundus liu \$5000 no iha kbiit fó empregu ba ema seluk</i>)	5	3	2
6.	Funionáriu (públiku no privadu husi setór oioin)	88	49	39
7.	Serbisu iha rai-liur	14	13	1

8.	Estudante (sei frekuenta hela estudu husi nivel pre-eskolar to'o universitáriu)	927	438	489
9.	Dezempregu (<i>Ema ne'ebé la frekuenta eskola no la hola parte iha knár sira temi iha leten</i>)	794	455	339

Aleinde fontes rendimentu/knár populasaun nian hanesan deskreve ona iha leten, ekonómikamente, Suco **Lihu** iha mos potencialidade lokál/natural ne'ebé bele konsidera nu'udár fontes ekonomia suco nian mak hanesan deskreve iha tabela tuir mai ne'e:

Nú	Potensialidade Lokál	Volume/Kuantidade	Kondisaun Existente
1.	Mini Merkadu	2	Di'ak
2.	Merkadu	1	Di'ak

Husi sorin seluk, Suco **Lihu** mós iha ona estabesimentu negósiu ne'ebé konsidera nu'udár fontes ba dezentvolvimentu ekonomia, kriasaun empregu no kresimentu ba rendimentu família nian, hanesan alista iha tabela tuir mai ne'e:

Nú	Estabesimentu Negósiu/Industria	Kuantidade
1.	Produs Kafe	85%
2.	Batako/Bloku	1
3.	Hortikultor	75%
4.	Benkel	4
5.	Grupu hakiak Manu	1
6.	Kios	15

2.2. Kondisaun Administrasaun Suco

Divizaun Administrativa Suco

Suco **Lihu** kompostu husi aldeia **Haat 4** no okupa área **1.479 km²**. Vizualizasaun jeográfia husi Suco **Lihu** nian bele haree iha mapa tuir mai ne'e.

Mapa Suco



Hatama mapa suco nian iha seksaun ida ne'e. Bele asesu iha google map ou mapa husi diresaun nasional kadastru ne'ebé atualizadu.

Estrutura Konsellu Suco

Estrutura Suco Mulo ba periodu 2023– 2030 nian mak tuir mai ne'e

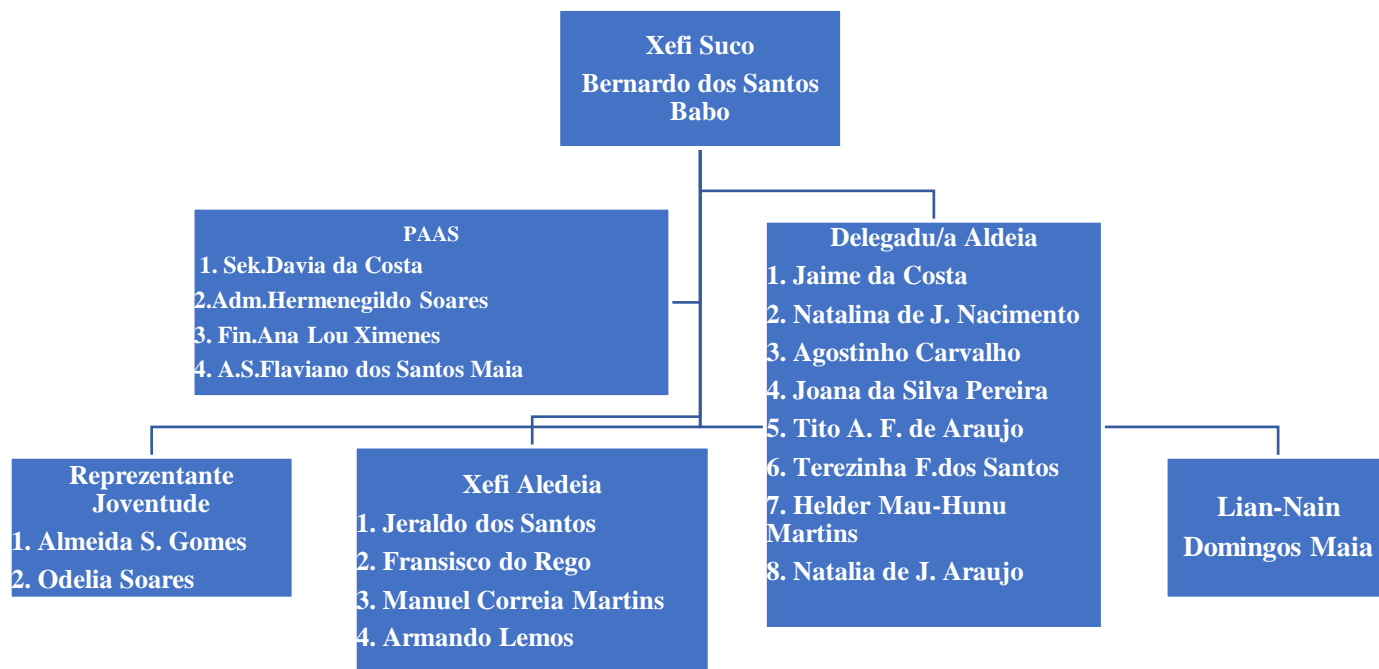

Nota: bele halo ajustamentu ou uza estrutura suco ne'ebé existe hela.

Parte 3: Diagnóstiku Suco nian

3.1. Diagnóstiku Jerál

Ba nesesidade elaborasaun no projesaun iha planu dezvoltamentu komunitáriu iha suco **Lihu** ba periodu tinan 2026-2030 nian, simplesmente utiliza formula análise SWOT (Strengths, Weaknesses, Opportunity and Thread) ka Forsa, Frakeza, Oportunidade no Ameasa sira.

Rezultadu diagnóstiku nian aprezena iha diagrama tuir mai ne'e:

Setór	Strengths/ Forsa sira	Weaknesses/ Frakeza sira	Oportunities/ Oportunidade sira	Threats/ Ameasa
Ekonomia	<ul style="list-style-type: none"> • Produto Lokal • Merkadu besik 	<ul style="list-style-type: none"> • Seidauk iha koenesementu klean • 	<ul style="list-style-type: none"> • Komunitade sira bele asesu merkadu besik 	<ul style="list-style-type: none"> • Klima • Ladun hetan formasaun barak.
	<ul style="list-style-type: none"> • Produktu Kafe 	<ul style="list-style-type: none"> • La halo manutensaun la kuda foun • Kafe tuan • produsaun kafe ladiak 	<ul style="list-style-type: none"> • Bele fan iha fatin besik • Bele hakbit rendimentu familia • Lori Timor nia naran ba moris iha mundu 	<ul style="list-style-type: none"> • Mudansa klimatika • Kafe tuan • Moras ataka • La halo reflorestasaun • Ai mahon menus • Folin la permanente
	<ul style="list-style-type: none"> • Produktu Maek 	<ul style="list-style-type: none"> • La kuda • La hadia • La proteze 	<ul style="list-style-type: none"> • Bele faan • Bele koenese • Bele konserva • Bele habadak 	<ul style="list-style-type: none"> • Laiha fatin produsaun • Folin la permanente
Infraestrutura	<ul style="list-style-type: none"> • Estrada iha ona 	<ul style="list-style-type: none"> • Estrada balu at no atu naksobu ona • No balu halo konstrusaun seidauk hotu 	<ul style="list-style-type: none"> • Transporte bele halo ona movimentu • Komunitade sira bele tula ona sira nia produktu lalais 	<ul style="list-style-type: none"> • Laiha manutensaun ba estrada • No estrada barak seidauk halo konstrusaun tamba tuan
	<ul style="list-style-type: none"> • Eletrisidade 	<ul style="list-style-type: none"> • Uza ahi ne'e la halo buat ida • Estudante barak mak la aproveita ahi nia lakan hodi estuda 	<ul style="list-style-type: none"> • Bele halo servisu administrasaun lao ho diak • Karega Hp,laptop,tein,hal o dosi,Paun,es Buah,Es,Nonton no labarik bele estuda. Nsst. 	<ul style="list-style-type: none"> • Dada ahi elegal • Ai hanehan besi riin • Rai monu sobu besi riin • Rai lakan estraga Trafu
Agrikultura	<ul style="list-style-type: none"> • Kuda ai oan • Kuda ai fuan • Kuda modo • Hakiak animal 	<ul style="list-style-type: none"> • Ladun iha koenese klean konba bibit no kuda ai oan • Ladun hatene produs adubu no produs pestes 	<ul style="list-style-type: none"> • Bele tesi ba halo uma no bele tesi ba faan sai mos benefisiu direita no indireita sorin seluk mos sai autodefeza ba 	<ul style="list-style-type: none"> • Mudansa klimatika,animal estraga,ema tesi no sunu arbiru. • Peste ataka,la kontrola,menus nutrisaun

		<ul style="list-style-type: none"> sira Ladun hatene konaba kuda modo La hetan formasaun konaba hakiak animal no laiha luhan permanente no mos laiha aimoruk atu kura moras animal. 	<ul style="list-style-type: none"> ema no ema nia hela fatin Bele implementa sistema agrikultura misturadu no bele hakbit rendimentu ekonomia ba tempu mediu Bele hakbit rendimentu familia ba tempo badak no mos bele konsumu Bele faan, bele han, bele lori ba lia 	<ul style="list-style-type: none"> Be'emenus, produsa un modo ladiak sistema implementa kari, uza adobu kimiku. Animal moras no mate hela deit, husik livre, fo han la teratur.
Edukasaun	<ul style="list-style-type: none"> Eskola pre-primaria Primaria Pre- Secundaria Secundaria 	<ul style="list-style-type: none"> Hatur professor/a sira seidauk tuir nia area espesialidade Kondisaun edifisiu seidauk diak Estudante no mestri sira la pontual 	<ul style="list-style-type: none"> Portunidade iha edifisiu foun iha sala enkontru manorin sufisiente iha material no ekipamentus ne'ebe naton 	<ul style="list-style-type: none"> laiha moru protesauun seidauk iha fatin ba estudante sira atu han Estudante barak la tuir aula Estudante sira falta no abandona eskola Ambiente eskola la mos
Saúde	<ul style="list-style-type: none"> Iha estatutu rai ne'ebe klaru no laiha disputa Iha centru saude Sala maternidade Uma temporariu ba doutor/a sira Material no ekipamentus iha 	<ul style="list-style-type: none"> Material ou ekipamentus hodi detekta tipu ran laiha Laiha fatin izolamentu ba moras TB Falta doutor espesialista ba moras neha, matan. Laiha doutor ba moras sirkunfisaun 	<ul style="list-style-type: none"> Komunidade sira bele asesu gratuita Atendimentu la halo diskriminasaun Atendementu 24 horas ho diak Rekursus umanu sufisiente 	<ul style="list-style-type: none"> Laiha osan kombustivel ba kareta ambulasia Laiha moru protesauun Doutor/a sira mai tarde hela deit Atendimentu tarde Fatin ba guarda (sekuriti) laiha Laiha fatin ba grupu suporta Inan atu halo enkontru ka servisu
Turizmu	<ul style="list-style-type: none"> Turismo Natural Turismo Religiozu 	<ul style="list-style-type: none"> La hadia La dezenvolve La iha konciensia ba lixu Sei hosik animal arbiru 	<ul style="list-style-type: none"> Atrai vizitantes Artista Timor bele mai foti vidiografia bele Promove suco 	<ul style="list-style-type: none"> Laiha Parkiran Laiha haris fatin publico
Ambiente	<ul style="list-style-type: none"> Fatin Lixu ka fatin soe foer Iha transporte tula Lixu/Foer Limpeza jeral kada loron 	<ul style="list-style-type: none"> Komunidade sira seidauk iha konciensia atu tau/soe foer tuir nia fatin lolos Transporte la 	<ul style="list-style-type: none"> Ambiente mos Iha transporte tula sai foer sira Hadok-an husi moras haluhan ambiente 	<ul style="list-style-type: none"> Besik liu areador eskola Komunidade balu la soe foer iha fatin publicu (Lixu publiku)

	<ul style="list-style-type: none"> • sexta-feira Kuda ai-horis no ai-horis moris natural 	<ul style="list-style-type: none"> • suficiente Laiha efetivu • Ladun atensaun maximu 	<ul style="list-style-type: none"> • mos no saudavel Liberta O² 	<ul style="list-style-type: none"> • Maioria transporte tula foer aluga hotu • Salario suficiente ba trabalhador sira • Maoria comunidade sira estrada barak no kuda ladun
Kultura	<ul style="list-style-type: none"> • Uma Lisan • Sau batar • Prenda berlakeado • Lia Mate 	<ul style="list-style-type: none"> • Barak mak la uza material lokal hodi halouma lisan • Jerasaun barak ladun tuir prosesu sau batar maximal • Fo impaktu ba ita nia rendimentu ekonomia • La halo mudansa prenda berlakeada • Seidauk iha mudansa kultura ida lia mate 	<ul style="list-style-type: none"> • Hanesan identidade lolos • Bele halibur familia • Haburas domin familia ida • Habadak familia • Atu hametin relasaun familia 	<ul style="list-style-type: none"> • Gasta osan no enerjia barak hodi halo uma lisan • Tratamentu la balansu • Debe barak/mal gastus • Gasta osan barak no materil, ekipamentus barak • Debe barak • Afeita ba saude malnutisaun no afeita mos ba edukasaun • Lia mos halo relasaun familia hirus malu

3.2. Análiza ba Parseiru Suco nian

Aleinde diagnóstiku jerál hanesan hatuur ona iha leten, Suco **Lihu** mós identifika ona parseiru sira ne'ebé bele apoiu implementasaun planu dezvoltimentu suco nian. Tabela tuir mai ne'e mak lista parseiru sira ne'ebé apoiu ona atividade iha suco no parseiru foun ne'ebé iha possibilidade bele apoiu planu dezvoltimentu iha tempu tuir mai.

Nú	Parseiru	Parseiru Existente/Foun	Area Kooperasaun
1.	Care	Ezistente/Foun	Halo Formasaun iha Suco Lihu
2.	Ba Future	Ezistente/Foun	Halo Formasaun iha Suco Lihu
3.	Belun	Ezistente/Foun	Halo Formasaun iha Suco Lihu
4.	Mary meckillop Today	Ezistente/Foun	Halo Formasaun iha Suco Lihu

5.	Hamnasa		Halo Formasaun iha Suco Lihu
6.	Alfela		Halo Formasaun iha Suco Lihu
7.	Ajensia konservasaun Nacional		Halo Formasaun iha Suco Lihu
8.	HDI		Halo Formasaun iha Suco Lihu
9.	Halerai		Halo Formasaun iha Suco Lihu
10.	Jica		Halo Formasaun iha Suco Lihu
11.	KDT-TL		Halo Formasaun iha Suco Lihu
12.	Plan International		Halo Formasaun iha Suco Lihu
13.	CRS		
14.	UNAE		
15.	Asunção Veteranos Hortikultor		Grupo Koperativu Hortikultor
16.			

Suco Lihu sei kontinua identifika no nakloke ba kooperasaun ho parseiru foun balun ne'ebé seidauk identifika iha lista ne'e, maibe iha objetivu/atividade ne'ebé relevante ho planu suco nian.

Parte 4: Planu Dezenvolvimentu Suco

8.1. Vizaun

Lideransa Suco **Lihu** hamutuk ho ninia Komunidade tomak hatuur vizaun suco nian maka hanesan:

1. Suku Lihu sai hanesan suku ida ne'ebe sai odamatan bo'ot husi kapital nacional Timor-Leste mai Municipiu Ermera, tamba ne'e Komunidade suku Lihu hakarak dezenvolve suku ida ho diak liu tan.

8.2. Misaun Suco Lihu nian

Atu atinji vizaun ne'ebé deskreve ona iha leten, Suco **Lihu** defini no misaun sira mak hanesan:

1. Suku **Lihu** hakarak dezenvolve ekonomia iha setor Agrikultur, Pequaria no Agro Floresta.

2. Hakarak mos dezenvolve iha Edukasaun,Infraestrutura,Saúde no hametin Kultura iha Uma Lisan sira

8.3. Meta sirabaDezenvolvimentunian

Vizaun no Misaun iha leten transforma hikas ba Meta sira Dezenvolvimentu iha Suco **Lihu** hanesan tuir mai ne'e:

Hakarak atu lori comunidade sira sai husi situasaun ida nakukun ba situasaun ne'ebe naroman,no sorin seluk halo tratamentu comunidade sira lahare ba partidu,reliziaun,kor no rasa.

Objetivu sira ba Dezenvimentu nian

Meta sira ba dezenvolvimentu nian ne'ebé hatuur ona iha planu dezenvolvimentu ida ne'e, sei sukat liu husi objetivu sira hanesan tuir mai ne'e:

1. Hakarak haforsa comunidade sira nia ekonomia sustentavel
2. Hakarak promove comunidade sira nia koenesementu iha area sira ne'ebe sira bele hodi halo ba dezenvolvimentu sira Lihu nian.

8.4. ValórsucoLihonian

Suku Lihu iha valor komun ne'ebe entidade hotu presiza konsidera no halo tuir

hanesan tuir mai ne'e:

1. Kultura
2. Unidade no Dame
3. Potensialidade
4. Solidariedade

8.5. Prinsípiu Suco Lihu nian

Suco Lihu halao ninia serbisu ba dezenvolvimentu nian tuir deit prinsípiu sira hanesan tuir mai ne'e; *(bele halo tuir prinsípiu balun ne'ebé deskreve ona iha Dekretu Lei)*

- *Lian iha hametin unidade (LIHU) no la husik ema ida iha nakukun laran*

8.6. Potensialidade Lokál no Politika Dezenvolvimentu Suco

Bazeia ba rezultadu diagnóstiku iha parte 3 nian, suco **Lihu** hakarak koloka potensialidade ne'ebé iha no politika dezenvolvimentu suco nian ba tinan 5 nian laran mak hanesan tuir mai ne'e:

Setór Dezenvolvimentu	Potensialidade Suco nian	Polítika atu dezenvolde ba oin
Ekonomia	<ul style="list-style-type: none"> • Suku Lihu iha Kafe ne'ebe barak • Suku Lihu iha Maek • Suku Lihu iha nia ai-fuan oi-oin ne'ebe bele ajuda ema hotu nia rendimentu familia nian • Suku Lihu iha rai henek ne'ebe barak 	<ul style="list-style-type: none"> • Presiza atu halo reflorestasaun no hasae nia Folin • Komunidade sira presiza hadia no kuda foun no hasae nia folin ne'ebe permanente • Presiza atu investe halo diak • Fatin atu halo batako
Infraestrutura	<ul style="list-style-type: none"> • Estrada • Eletrisidade 	<ul style="list-style-type: none"> • Estrada barak seidak halo konstrusaun tamba tuan tenki halo manutensaun ba estrada atu nune'e transporte bele halo ona movimentu no komunidade sira bele tula ona sira nia produitu i asesu ba merkadu • EDTL sira presiza atu halo monitorizasaun hodi hare komunidade sira ne'ebe dada ahi elegal • EDTL sira presiza hare Ai sira ne'ebe fo ameasa hodi hanehan besi riin • Bele halo servisu administrasaun lao ho diak • Karega Hp,laptop,tein,halo dosi,Paun,es Buah,Es,Nonton
Agrikultura	<ul style="list-style-type: none"> • Kuda ai oan • Kuda ai fuan • Kuda modo • Hakiak animal 	<ul style="list-style-type: none"> • Presiza hasae komunidade sira nia koenesementu klean konba bibit no kuda ai oan • Presiza buka hatene atu produs adubu no produs pestes sira • Buka atu aprende hatene konaba kuda modo • Presiza tuir formasaun konaba hakiak animal

		no halo luhan permanente no mos aimoruk atu kura moras animal.
Edukasaun	<ul style="list-style-type: none"> • Eskola pre-primaria • Primaria • Pre- Secundaria • Secundaria 	<ul style="list-style-type: none"> • Hatur professor/a sira tenki tuir nia area espesialidade • Kondisaun edifisiu presiza hadiahalo diak • Tenki hatur regras ida ba Estudante no mestri sira ne'ebe la pontual • Presiza harii fatin ba estudante sira atu han • Presiza hare Ambiente eskola
Saúde	<ul style="list-style-type: none"> • Iha estatutu rai ne'ebe klaru no laiha disputa • Iha centru saude • Sala maternidade • Uma temporariu ba doutor/a sira • Material no ekipamentus iha 	<ul style="list-style-type: none"> • Presiza Material ou ekipamentus hodi detekta tipu ran • Presiza harii fatin izolamentu ba moras TB • Presiza tau doutor espesialista ba moras neha,matan. • Presiza tau mos doutor ba moras sirkunfisaun • Presiza tau osan kombustivel ba kareta ambulasia • Presiza halo moru protesau ba centru saude • Tenki hari fatin ba guarda (sekuriti) centru saude • Fatinba grupu suporta Inan atu halo enkontru ka servisu
Turizmu	<ul style="list-style-type: none"> • Turismo Natural • Turismo Religiozu 	<ul style="list-style-type: none"> • Presiza suporta husi Lider sira hodi hadia • Presiza tau fatin Parkiran • Tenki harii haris fatin publico • Presiza iha konciensia ba lixu no tau tuir nia fatin • Presiza kolabora hodi labele hosik animal arbiru

Ambiente	<ul style="list-style-type: none"> • Fatin Lixu ka fatin soe foer • Iha transporte tula Lixu/Foer • Limpeza jeral kada loron sexta-feira • Kuda ai-horis no ai-horis moris natural 	<ul style="list-style-type: none"> • Komunidade sira presiza iha konciensia atu tau/soe foer tuir nia fatin lolos • Presiza aumenta Transporte sira atu tula foer • Tenki halo karta despacho efetivu limpeza kada loron sexta • Presiza halo fatin Lixu dok husi areador eskola • Komunidade sira tenki soe foer iha fatin publicu(Lixu publiku) labele ba soe foer iha ai laran • Presiza hasae Salario suficiente ba trabalhador sira • comunidade presiza atu labele estragada ambiente natural barak no presiza kuda fali ambiente natural barak
Kultura	<ul style="list-style-type: none"> • Uma Lisan • Sau batar • Prenda berlakeado • Lia Mate 	<ul style="list-style-type: none"> • Ita presiza uza material lokal hodi halo uma lisan hodi labele halaokon identidade kultura ida lolos ne'e • Jerasaun barak presiza tuir prosesu sau batar maximal • Presiza halo mudansa prenda berlakeada • Ita presiza iha mudansa kultura ida lia mate

8.7. Obstákulu no Estratéjia ba Dezenvolvimentu Suco

Tuir mai ne'e, anália ba obstákulu ne'ebé komidade iha suco **Lihu** hasoru no estratéjia ne'ebé identifika ona hodi ultrapasa

Setór Dezenvolvimentu	Obstákulu ne'ebé Komidade sira hasoru	Estratéjia hodi hasoru
Ekonomia	<ul style="list-style-type: none"> • Maek barak maibe folin la permanente • Kafe folin Tu'un no fuan la diak 	<ul style="list-style-type: none"> • Seidauk iha koenementu atu hadia • La halo manutensaun, lakuda foun, la halo reflorestasaun,folin la permanente
Infraestrutura	<ul style="list-style-type: none"> • Estrada balu at no atu naksobu • No balu halo konstrusaun seidauk hotu udan mai halo impaktu ba labarik sira no komidade sira atu asesu ba eskola no merkadu araska 	<ul style="list-style-type: none"> • Ministro Obras publik atu hare konaba ida ne'e hodi halo manutensaun ba estrada rural sira
Agrikultura	<ul style="list-style-type: none"> • Ladun iha koenese klean konba bibit no kuda ai oan • Ladun hatene produs adubu no produs pestes sira • Ladun hatene konaba kuda modo • La hetan formasaun konaba hakiak animal no laiha luan permanente no mos laiha aimoruk atu kura moras animal. 	<ul style="list-style-type: none"> • Halo Mudansa klimatika,animal estraga,ema tesi no sunu arbiru. • Tenki halo Peste,halo kontrola ba nutrisaun • Tenki konserva ai horis sira no kuda foun atu ,tenki buka informasaun konba formasaun oinsa sistema implementa kari,uza adubu kimiku. <ul style="list-style-type: none"> • Buka aimoruk Animal moras hodi prevene, kontrola mos animal nia hahan sira.
Edukasaun	<ul style="list-style-type: none"> • Hatur professor/a sira seidauk tuir nia area espesialidade • Kondisaun edifisiu seidauk diak <ul style="list-style-type: none"> • Estudante no mestri sira la pontual 	<ul style="list-style-type: none"> • Husu ministra eduksaun atu hatur professores sira tenki tuir area espesialidade • Tenki hadia edifisiu sira iha eskola sira • Tenki tau regras ida ne'ebe forte ba Estudante no Mestri sira

Saúde	<ul style="list-style-type: none"> • Material ou ekipamentus hodi detekta tipu ran laiha • Laiha fatin izolamentu ba moras TB • Falta doutor espesialista ba moras neha,matan. • Laiha doutor ba moras sirkunfisaun 	<ul style="list-style-type: none"> • Husu ba Ministra Saúde atu tau importansia ba ida ne'e
Turizmu	<ul style="list-style-type: none"> • La hadiafatin turismo natural sira • La dezenvolve turismo sira 	<ul style="list-style-type: none"> • Presiza ideas no suporta sira hodi joven sira atu sira hadia turismo natural sira • No buka para atu hatene konaba turismo sira no promove
Ambiente	<ul style="list-style-type: none"> • Komunidade sira seidak iha konciensia atu tau/soe foer tuir nia fatin lolos • Transporte la suficiente • Laiha efetivu • Ladun atensaun maximu 	<ul style="list-style-type: none"> • Fatin lixu iha ona maibe seidak suficiente • Tenki halo rekrutamnetu ba trabalhador no aumenta sira nia salario • Komunidade sira tenki proteje ambiente
Kultura	<ul style="list-style-type: none"> • Barak mak la uza material lokal hodi halo uma lisan • Jersaun barak ladun tuir prosesu sau batar maximal • Fo impaktu ba ita nia rendimentu ekonomia • La halo mudansa prenda berlakeada • Seidak iha mudansa kultura ida lia mate 	<ul style="list-style-type: none"> • Ita presiza promove ita nia identidade kultura sira • Presiza atu komprende malu iha lia mate no lia moris hare ba ema nia kbiit sira

2. Setór Infraestrutúra

Prioridade sira ne'ebé identifika ona nu'udár prioridade atu atinji iha tinan lima oin mai iha setór infraestrutúra nian mak hanesan tuir mai ne'e:

Prioridade Dezenvolvimentu	Periodu Implementasaun					Parseiru Potensial ba Implementasaun
	2026	2027	2028	2029	2030	
Estrada Rural			✓			MOP,PNDS
Hari sede aldeia 1 no reabilitasaun sede 2	✓					PNDS
Harri uma bainaka sira atu deskansa			✓			

4. Setór Edukasaun

Prioridade sira ne'ebé identifika ona nu'udár prioridade atu atinji iha tinan lima oin mai iha setór edukasaun nian mak hanesan tuir mai ne'e:

Prioridade Dezenvolvimentu	Periodu Implementasaun					Parseiru Potensial ba Implementasaun
	2026	2027	2028	2029	2030	
Moru Protesaun	✓					
Hari Fatin ba labarik sira han			✓			

5. Setór Saúde

Prioridade sira ne'ebé identifika ona nu'udár prioridade atu atinji iha tinan lima oin mai iha setór saúde nian mak hanesan tuir mai ne'e:

Prioridade Dezenvolvimentu	Periodu Implementasaun					Parseiru Potensial ba Implementasaun
	2026	2027	2028	2029	2030	
Hari moru Protesaun		✓				
Hari fatin ba securiti sira			✓			

8.9. Faze Implementasaun Planu Dezenvolvimentu Komunitáriu Períodu 2026–2030

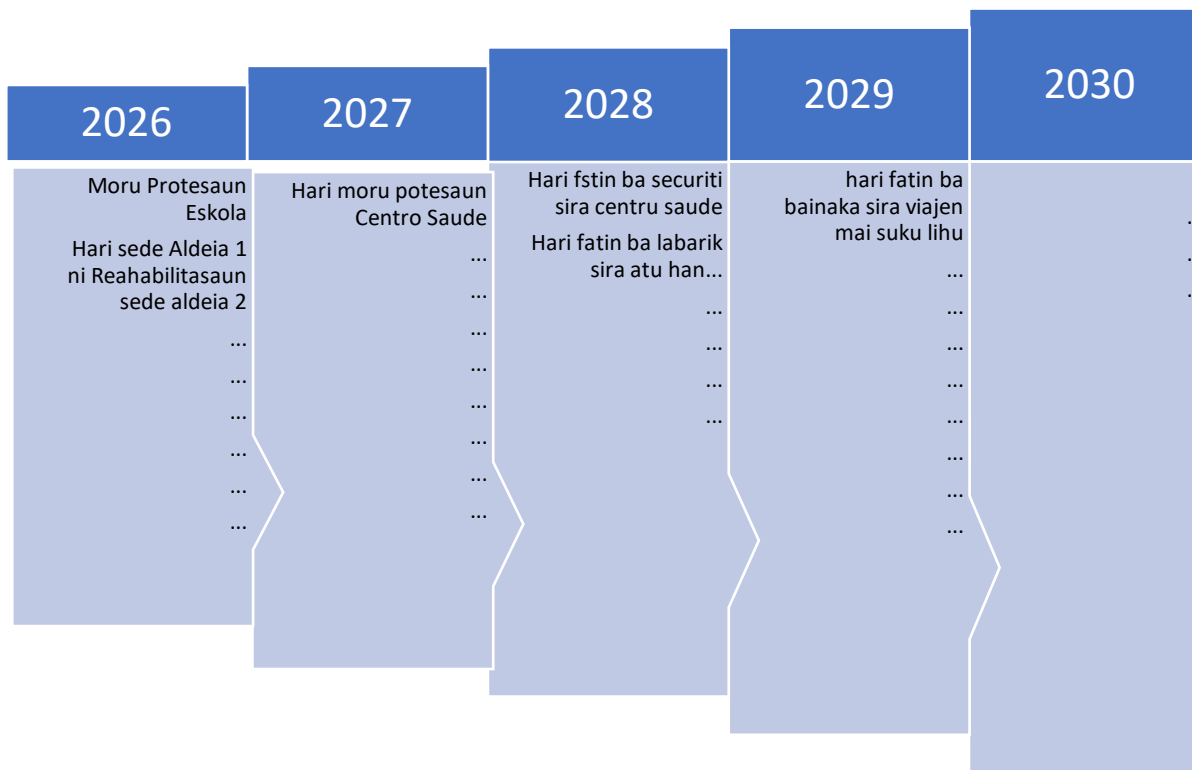

Parte 5: Monitorizasaun no Avaliasaun

5.1. Monitorizasaun

Monitorizasaun ba implementasaun atividade sira ne'ebé planeia ona iha ne'e sei halo dala rua iha kada tinan. Ida ne'e hodi a segura katak bainhira planu balun la inklui iha implementasaun semestra ka fulan 6 dahuluk nian, sei bele halo ajustamentu hodi inklui iha semestre ikus nian.

Atu bele halo monitorizasaun ida kontínua ba progresu dezvoltimentu planu dezvoltimentu komunitáriu nian, tuir mai sei agrupa planu ne'ebé koloka ona iha seksaun 4.7 tuir tinan no setór dezvoltimentu. Tuir mai, sei uza kódigu koor sira hanesan tuir mai ne'e hodi sukat ninia progresu implementasaun:

	= Planu ne'e implementa ona tuir tempu
	= Planu ne'e sei demora iha implementasaun ka muda ona ba tinan oin
	= Planu ne'e la konsege implementa

Tinan Implementasaun: 2026

Atividade Desenvolvementu	Setór Desenvolvementu	Progresu Implementasaun	Observasaun
Lista prioridade sira ba dezvoltimentu husi setór hotu ba tinan ne'e nian	Indika atividade ne'e mai husi setór saida?	Tau kódigukoortuirniniaprogresuhanesanesplikaihaleten	Halo esplikasaun badak ba progresu husi ativade ne'e nian.
1. ...			
2. ...			
3. ...			

Tinan Implementasaun: 2027

Atividade Desenvolvementu	Setór Dezenvolvimentu	Progresu Implementasaun	Observasaun
Lista prioridade sira ba dezenvolvimentu husi setór hotu ba tinan ne'e nian	Indika atividade ne'e mai husi setór saida?	Tau kódigukoortuirniniaprogresuhanesanesplikaihaleten	Halo esplikasaun badak ba progresu husi ativade ne'e nian.
1. ...			
2. ...			
3. ...			
4. ...			
5. ...			
6. ...			

Tinan Implementasaun: 2028

Atividade Desenvolvementu	Setór Dezenvolvimentu	Progresu Implementasaun	Observasaun
<i>Lista prioridade sira ba dezenvolvimentu husi setór hotu ba tinan ne'e nian</i>	<i>Indika atividade ne'e mai husi setór saida?</i>	<i>Tau kódigukoortuirniniaprogresuhanesanesplikaihaleten</i>	<i>Halo esplikasaun badak ba progresu husi ativade ne'e nian.</i>
1. ...			
2. ...			
3. ...			

Tinan Implementasaun: 2029

Atividade Desenvolvementu	Setór	Progresu Implementasaun	Observasaun
---------------------------	-------	-------------------------	-------------

	Dezenvolvimentu		
Lista prioridade sira ba dezenvolvimentu husi setór hotu ba tinan ne'e nian	Indika atividade ne'e mai husi setór saida?	Tau kódigukoortuirniniaprogresuhanesanesplikaihaleten	Halo esplikasaun badak ba progresu husi ativade ne'e nian.
1. ...			
2. ...			
3. ...			
4. ...			
5. ...			
6. ...			

Tinan Implementasaun: 2030

Atividade Desenvolvimentu	Setór Dezenvolvimentu	Progresu Implementasaun	Observasaun
Lista prioridade sira ba dezenvolvimentu husi setór hotu ba tinan ne'e nian	Indika atividade ne'e mai husi setór saida?	Tau kódigukoortuirniniaprogresuhanesanesplikaihaleten	Halo esplikasaun badak ba progresu husi ativade ne'e nian.
1. ...			
2. ...			
3. ...			

5.2. Avaliasaun

Avaliasaun sei halo iha tinan 5 ikus hodi sukat susesu sira husi implementasaun kada tinan no projeta fali ba planu foun iha tinan lima oin mai. Baze ba avaliasaun nian mak rezultadu monitorizasaun kada tinan ne'ebé suco sira dokumenta ona. Maibe, forma no instrumntu própriu ba avaliasaun nian sei halo husi divizaun monitorizasaun no avaliasaun nian iha nivel munisipál liu husi koordenasaun no administrasaun postu administrativu ida-idak.

Parte 6 Final – Akta Aprovasaun

Akta Aprovasaun

Iha loron **Quinta** data **15**fulan **Janeiro** tinan **2026**, realiza ona enkontru Konsellu Suco ne'ebé hola fatin iha Sede Suco **Lihu**. Ho partisipasaun másimu husi membru hotu Konsellu Suco nian, unanimamente aprova ona Dokumentu Planu Dezenvolvimentu Suco ba período tinan lima nian (2026-2030). Planu Dezenvolvimentu Komunitáriu ne'ebé aprova ona mak sei sai planu mestre hodi gia no orienta iniciativa hotu ba dezenvolvimentu iha Suco **Lihu**

Membru Konsellu Suco ne'ebé aprova planu ne'e:

Nú	Naran	Pozisaun	Asinatura
1.	Bernardo dos Santos Babo	X. do Suco	1.
2.	Davia da Costa	Sec. Suco	2.
3.	Ana Lou Ximenes	Financas Suco	3.
4.	Hermenegildo Soares	Admin Suco	4.
5.	Flaviano dos Santos Maia	Sosial Suco	5.
6.	Jeraldo dos Santos	X. Aldeia	6.
7.	Fransisco do Rego	X. Aldeia	7.
8.	Manuel Correia Martins	X. Aldeia	8.
9.	Armando Lemos	X. Aldeia	9.
10.	Jaime da Costa	Delegado	10.
11.	Agostinho Carvalho	Delegado	11.
12.	Tito A. Fatima Araújo	Delegado	12.
13.	Helder Mau-Hunu Martins	Delegado	13.
14.	Natalina de Jesus Nascimento	Delegada	14.
15.	Joana Pereira da Silva	Delegada	15.
16.	Terezinha Fatima dos Santos	Delegada	16.
17.	Natalia de Jesus Araújo	Delegada	17.

18.	Domingos Maia	Lia Nain	18.
19.	Almeida Soares Gomes	Joven Mane	19.
20.	Odelia Soares	Joven Feto	20.

Aneksu sira

Aneksu 1: Númeru Populasaun ho Nesesidade Espesífiku ka Ema ho Defisiensia

Nú	Naran Kompletu	Data Moris	Seksu F/M	Nivel edukasaun	Detallu husi defisiensia/vulnerabilidade
1.	Delfina Pereria	11/09/1998	F		Dif. Komunikasaun
2.	Domingos M. Soares	-	M		Dif. Fisico
3.	Novencia J. Soares	14/11/2006	F		Dif. Fisico
4.	Anita dos Santos	-	F		Dif. Mental
5.	Fransisco S. De Jesus	06/05/1975	M		Dif. Ain
6.	Domingos T. M. Correia	05/08/2021	M		Dif. Fisico
7.	Filomena Soares	18/07/1972	F		Dif. Matan
8.	Joaquin	20/04/1996	M		Dif. Mental
9.	Fidelia Mona Lay S.Alberto	16/07/2007	F		Dif. Komunikasaun
10.	Lourenca M. Vasconchelos	09/06//1963	F		Dif. Matan
11.	Marcelina Arow Martins	6/3//1983	F		Dif. Mental
12.	Meltiades da C. Guterres	19/06/2006	M		Di. Mental
13.	Irene Babo	13/08/1988	F		Dif. Ain
14.	Tome Mau-Poni Soares	02/02/1956	M		Dif. Matan
15.	Julião da Consenção	27/07/1973	M		Dif. Mental
16.	Nilton Goncalves	21/09/2003	M		Dif. Mental
17.	Nofiano M. Babo	10/11/2013	M		Dif. Ain
18.	Queciana B. Babo	7/12/2016	F		Dif. Mental
20.	Daniel Goncalves	8/12/1996	M		Dif. Ain
21.	Febio Casiano Rangel	3/8/2016	M		Dif. Ain
22.	Cecilia Siquera	27/07/1999	F		Dif. Mental
23.	Clara da C. Salsinha		F		Dif. Mental
24.	Amelia da Cruz	01/04/2000	F		Dif. Ain
25.	Lucio F.F. de Araújo	19/07/1993	M		Dif. Liman

