



PLANU DEZENVOLVIMENTU KOMUNITÁRIU

Suco : Raimerhei

Posto Adm : Ermera

Município : Ermera

PERÍODU IMPLEMENTASAUN 2026 – 2030

Vizaun, Misaun, Metas Objektivu, Valór no Prinsípiu Suco Raimerhei nian

Vizaun Suco Raimerhei

Lideransa Suco Raimerhei hamutuk ho ninia Komunidade tomak hatuur vizaun suco Raimerhei nian maka hanesan:

- Promove Paz no estabilidade hodi kontribui ba desenvolvimento iha suco

Misaun Suco Raimerhei

Atu atinji vizaun ne'ebé deskreve ona iha leten, Suco Raimerhei defini no misaun sira mak hanesan:

1. Hametin unidade hodi kontribui ba desenvolvimento komunitario
2. Promove Partisipasaun komunidade nian hodi asesu ba emfraestruturaz bazika
3. Kolabora ho entidades hotu hodi ba desenvolvimento ekonomia socio-kultural
4. Proteze patrimonio kultural sira hodi hasae biodiversidade iha aspetu desenvolvimento turismo no ambiental

Meta sira ba Desenvolvimento iha Suco Raimerhei

Vizaun no Misaun iha leten transforma hikas ba Meta sira ba Desenvolvimento iha

Suco Raimerhei hanesan tuir mai ne'e:

1. Emfraestruturaz bazika
2. Edukasaun no Saude
3. Ekonomia socio kultural
4. Agrikultura e turismo

Objetivu sira ba Desenvolvimento iha Suco Raimerhei nian

Meta sira ba desenvolvimento iha Suco Raimerhei nian ne'e ami defini hikas iha objetivu desenvolvimento nian mak hanesan tuir mai ne'e:

1. Atu Hametin unidade hodi kontribui ba desenvolvimento komunitario
2. Promove Partisipasaun komunidade nian hodi asesu ba emfraestruturaz bazika
3. Atu Kolabora ho entidades hotu hodi desenvolvimento ekonomia socio-kultural
4. Proteze patrimonio kultural sira hodi hasae biodiversidade iha aspetu desenvolvimento turismo no ambiental

Valór sira ne'ebé Suco Raimerhei adopta

Koletivamente, comunidade no lideransa sira iha suco Raimerhei defini ona valór prinsipál sira hanesan tuir mai ne'e:

1. Valor Kultural
2. Fraternidade umana
3. Rekonsiliaun da familia
4. Paz e harmonia

Prinsipiu Suco Raimerhei nian

Suco Raimerhei adopta mós ninia prinsípiu sira ba dezvoltimentu nian mak hanesan tuir mai ne'e:

1. Unidade Asaun e progresu
2. Respeita malu nudar petsan Umane-manefoun
3. Promove Inklusividade
4. Transparansia no honestidade
5. Promove diverzensia comunidade nian

Nota: prinsípiu bele liu bele menus, depende ba suco sira nia kreatividade hodi deskreve.



Lia agradesementu husi Xefi Suco

Agradese ba maromak ba grasa wain ne'ebe haraik mai mai hodi tulun no apoio prosesu tomak liu-liu iha faze eleborasaun mai to final, hondra no gloria ba heroi/heroinan sira nia akomphamentu nune'e ami bele konklui prosesu ida ne'e

Tamba hau hanesan xefe Suco lori comunidade tomak nia naran agradese ba IX Governo Konstituisional liu husi Ministerio Administrasaun Estatal, agradese mos ba Sekretario Estado Dezenvolvimentu Lokal SEDL. Agradese mos ba Sua-Excelensia Presidente Autoridade Municipio Ermera PAM ho Estretura tomak, lahaluha agradese mos ba Sua-Excelensia Administrador Posto ho Estretura tomak ikus liu hau nia domin no hakoak bo'ot ba membru konselho Suku ho Ekipa Eleborador no entidades hotu nia apoio ohin ami bele konklui prosesu eleborasaun ba plano Dezenvolvimentu Suku bele lao ho diak,

Ne'e duni liu husi prosesu ida ne'e karik iha momentu eleborasaun ba plano dezenvolvimentu Suku ne'e maka ami nia atendimentu ruma lamonu no latuir situasaun no kondisaun ita hotu nian hanesan ema humano ami husu perdaun.

Maka ne'e deit lian agradesimentu ba Sr/a sira ba koloborasaun no servisu hamutuk lahaluhan hato'o obrigado/a wain

Xefe do Suku Raimerhei

(Abel de Jesus Soares)

Lia Menon Administradór Postu Administrativu nian

Nu'udár autoridade lokál ne'ebé tau matan no supervizona direta prosesu elaborasaun iha kada suco, importante mos atu inklui lia menon/espresaun Administradór Postu Administrativu nian iha livru PDK nian. Lia menon Administradór Postu nian sei hakerek bazeia ba ninia esperiensa durante akompaña ekipa elaboradór, prosesu ne'ebé halao, obstákulu ne'ebé hasoru no susesu ne'ebé atinji ona hodi fó apresiasaun ba rezultadu ne'e no tau matan iha implementasaun.

Lia menon Administradór Postu nian labele liu pájina 2

Apresiasaun Presidente Autoridade Munisipál

Presidente Autoridade Munisipál sei halo apresiasaun ba suco ida-idak nia rezultadu serbisu ne'ebé transforma ona iha Planu Dezenvolvimentu Komunitáriu ba tinan lima. Presidente Autoridade Munisipál nia apresiasaun mos hodi asegura apoiu husi Autoridade Munisípiu nian ba realizaun planu no mehi sira suco nian.

Lia menon Administradór Postu nian labele liu pájina 2

Índice

.....	1
Vizaun, Misaun, Metas Objetivu, Valór no Prinsípiu Suco nian	i
Lia agradeseментu husi Xefi Suco	iii
Lia Menon Administradór Postu Administrativu nian	iv
Apresiasaun Presidente Autoridade Munisipál.....	v
Parte 1: Introdusaun.....	1
1.1. Antecedente	1
1.2. Baze legál	1
1.3. Objetivu	2
Parte 2: Perfil Suco	3
2.1. Kondisaun Suco.....	3
Istoria Suco nian.....	3
Demografia Suco	5
Situasaun Sosial.....	6
Situasaun Ekonomia.....	8
2.2. Kondisaun Administrasaun Suco.....	9
Divizaun Administrativa Suco.....	9
Estrutura Konsellu Suco	10
Parte 3: Diagnóstiku Suco nian	11
3.1. Diagnóstiku Jerál	12
3.2. Análiza ba Parseiru Suco nian	14
Parte 4: Planu Dezenvolvimentu Suco	14
4.1. Vizaun	Error! Bookmark not defined.
4.2. Misaun _____ nian	Error! Bookmark not defined.
4.3. Meta sira ba Dezenvolvimentu nian	Error! Bookmark not defined.
4.4. Objetivu sira ba Dezenvolvimentu nian	Error! Bookmark not defined.
4.5. Valór suco _____ nian	Error! Bookmark not defined.
4.6. Prinsípiu Suco _____ nian.....	Error! Bookmark not defined.

4.7.	Potensialidade Lokál no Politika Dezenvolvimentu Suco	16
4.8.	Obstákulu no Estratéjia ba Dezenvolvimentu Suco.....	18
4.9.	Planu Dezenvolvimentu Suco _____ tinan 2025 – 2030	21
4.10.	Faze Implementasaun Planu Dezenvolvimentu Komunitáriu Periodu 2026–2030	27
Parte 5: Monitorizasaun no Avaliasaun.....		28
5.1.	Monitorizasaun	28
5.2.	Avaliasaun.....	32
Parte 6 Finál – Akta Aprovasaun		33
Aneksu sira		34

Parte 1: Introdusaun

1.1. Antecedente

1. Suco **Raimerhei maka** Suco ne'ebé ho nia distansiamentu dok husi Posto Administrativu Ermera Municipio Ermera, no Suco refere ho nia historikamente ne'ebe eskolha husi beialan sira hodi hatur tuir ukun leu-rai sira nian mai-to ohin loron, no Suco Raimerhei ho nia Luan (8,10 km²) baliza ho Suco vizino sira mak hanesan Suco Coilate Leotelu, Suco Coilate Leten, no Suco Manusae Posto Administrativu Hatulia A. no Suco Hatugau, Suco Haupu Posto Administrativu Lete-foho inklui Suco Estado Posto Administrativu Ermera Municipio Ermera. Tamba ne'e Suco Raimerhei kompostu husi aldeia ne'en (6) mak hanesan Timlele Buras, Nazare, Raimara, Loumo, Moris-foun, no Mate-restu, ho nia total Populasaun **3.343** habitantes, no **7.29** Xefe de Familia's,
2. Komunidade iha suco ne'e depende principalmente ba setor agrikultura tradicional hanesan kultivasaun café, hare,batar fehuk,ai-farina,aifuan no modo tahan ne'ebé komunidade uza ba necessidade loron-loron nian. Plano dezvoltimentu komunitario (PDK) ne'e elabora ho partisipasaun direta husi lideransa tomak komunidade, feto, joven no representante setor sira, atu identifika prioridade no estratejia dezvoltimentu ba tempu curtu, mediu, no longo tempo. Planu ne'e foku ba setor sira hanesan Edukasaun, Saude, Turismo, Infraestrutur, Ekonomia no Kultura.
3. No objetivu principal husi dokumentu ida ne'e mak atu orienta dezvoltimentu sustentavel, inkluzivu no fo base forte ba moris diak ba bem estar ema hotu iha Suco Raimerhei hahu agora no ba futuru ida inklusividade.

1.2. Baze legál

Iha Tmor leste especialmente iha suku Raimerhei base legal husi elaborasaun (PDK) suco Raimerhei nian prezisa baze legal ida ne'ebé fô fundamentu juridiku ba prosesu ida ne'e, hanesan dokumentu legal normativu official sira mak haktuir mai ne'e:

Baze legal ba elaborasau PDK Suku nian:

- ❖ konstituisaun república demokratiku de timor leste (RDTL)Artigu 6 (objetivo do estado) fo prioridade ba dezvoltimentu local no partisipasaun sidadaun sira iha prosesu dezvoltimentu ne'e rasik.
- ❖ Artigu 72 (poder local) Estado rekonese no fo autonomia ba estrutura poder local inklui suco sira.
- ❖ Dezisaun governo no 10/2015 aprova guia ba elaborasaun ficha de dados ba comunidade.
- ❖ Estabelese PDK nudar feramentu ida atu fasilita planeamentu dezvoltimentu komunitariu suco nian husi dados regais.
- ❖ Lei número 9/2016 kona-bá lei suco nian
- ❖ Dekretu lei número 4/2024 konabá planeamentu dezvoltimentu komunitáriu
- ❖ Diploma Ministérial número .../2025 kona-bá modelu planeamentu Regula organizasaun no funsaun suco inklui responsabilidade suco ba dezvoltimentu comunidade artigu 5 suco tenke fasilita PDK no kordena ho autoridade relevante sira
- ❖ PDN no estratejia dezvoltimentu 2011-2030 ho konkluzau katak base legal hirak ne'e fo garantia ba legitimidade no tranperensia iha prosesu elabora PDK hodi fo direitu ba comunidade atu partisipa ho efikas no efisente iha presesu dezvoltimentu suco durante period ukun.

1.3. Objetivu

- ❖ Liu husi objetivu geral atu fasilita desenvolvimento sustentavel no inkluzivu iha suco Raimerhei liu husi elaborasaun fixa familia, bazeia ba dados husi comunidade no implementasaun planu desenvolvimento suco hodi hadia moris diak comunidade nian no asesu ba servisu base no fo prioridade ba partisipasaun ba ema hotu nian iha suco Raimerhei

Objetivu Espezifiku.

- ❖ situasaun real suku Raimerhei nian liu husi koleta PDK kona ba Edukasaun, Saude, Agrikultura, Ekonomia , Turismo, no Infraestrutura.
- ❖ Estabelese estratejia desenvolvimentu ba tempu badak, mediu no naruk bazeia ba dadus no prioridade komunidadade nian.
- ❖ Fortalese kapasidade lideransa local (Xefi Suco, Membro konsellu suku no joventude) iha planu implementasau no monitorizasaun ba desenvolvimentu suku nian.
- ❖ Fo direitu no oportunidade partisipasaun ba grupu vulneravel sira (feto, labarik idosu iha ambitu desenvolvimentu local)
- ❖ Harmoniza planu suku ho politika desenvolvimentu governo nasional no municipal. Nian iha periodu ukun,

Parte 2: Perfil Suco Raimerhei

2.1. Kondisaun Suco

Istoria Suco nian

Suco Raimerhei hamriik iha tinan 1680 iha tempu Portugues ukun mai to ohin loron Naran suco Raimerhei mai husi liafuan **Rae-Mer –hei** ne'ebé signifika hein ou rai nia ninin ka Rai-Mean Naran ne'e eskolla husi Lisan sira tanba ukun husi Leurai no don sira iha tempo ne'eba Istórikamente Suco Raimerhei lidera ona husi lideransa komunitáriu hamutuk nain 9 Tuir mai ne'e mak detallu ba lideransa suco Raimerhei nian husi inísiu to'o agora, inklui knár ne'e sira halo ona:

I. Naran ba lideransa dahuluk iha tempo portuguesn nian mak hanesan tuir mai ne'e

1. Leurai Tata-Dua
2. Leurai Napoleão-Mau-Meta
3. Leurai Amo-Klaran
4. Leurai- Mateus-Maia

Obra/atinjimentu ne'ebé konsege halo no husik hela:

- Tidin baliza entre Suco vizinu sira
- Repovovamentu Suco Raimerhei

II. Naran ba lideransa daruak iha indonesia nia tempo primeiru mak hanesan tuir mai ne'e

- A.** 1. Naran Kompletu : Tata-Rego
2. Data/Moris : 1940
3. Periodu ukun : 1980-1990

Obra/atinjimentu ne'ebé konsege halo no husik hela:

- Organiza Povo Raimerhei hodi halo infiltrasaun hasoru militar indonesia
- B.** 1. Naran Kompletu : Domingos Ximenes Maia
2. Data/Moris : 1945
3. Periodu ukun: 1983-2005

Obra/atinjimentu ne'ebé konsege halo no husik hela:

- Repovovamentu Suco
- Sede Suco Raimerhei
- Loke Estrada rural kobre aldeia 6
- Igreja K.S.J.R./ Uma laku kada aldeia

III. Naran ba lideransa datoluk nian iha Ukun A'an nia tempo mak hanesan tuir mai ne'e

1. Naran Kompletu : Napoleão Soares Maia
2. Data/Moris : 1965
3. Periodu ukun : 2005-2012

Obra/atinjimentu ne'ebé konsege halo no husik hela:

- Sede Administrasaun Suco
 - Escola EBF Centro Raimerhe
 - Escola EBF Loumo
 - Pontes no Be'e mos kada aldeia
1. Naran Kompletu : Afonso Soares Lemos
2. Data/Moris : 1985
3. Periodu ukun : 2012-2023

Obra/atinjimentu ne'ebé konsege halo no husik hela:

- Rehabilitasaun Sede Administrasaun
- Sede Aldeia tolu
- Ponte 3 no Be'e mos
- UKL 9 no Kalen mean 12

1. Naran Kompletu : Abel de Jesus Soares
2. Data/Moris : 1956
3. Periodu ukun : 2023-2030

Obra/atinjimentu ne'ebé konsege halo no husik hela:

- Rehabilitasaun Estrada Aisoil-Maudena
- Posto Saude Raimerhei
- Capela Aiceo
- Konstrui Provizorio Escola EBC Paralelo 91 Raimerhei
- Be'e mos husi Jusuit Social Service (JSS) iha Aldeia Nazare

Demografia Suco

Total populasaun iha suco Raimerhei hamutuk 3.343 feto 1712 mane 1631. Husi númeru ida ne'e, nia distribuisaun tuir idade mak hanesan tuir mai ne'e:

Idade (tinan)	Feto	Mane	Total
0 – 5	137	163	300
6 – 10	239	233	472
11 – 15	105	105	210
16 – 20	248	299	547
21 – 25	97	104	201
26 – 30	255	204	459
31 – 35	79	99	178
36 – 40	154	146	300
41 – 45	127	71	198
46 – 50	60	55	115
51 – 55	39	42	81
56 – 60	51	112	163
61 – 65	43	40	83
65 – 70	10	21	31
71 – 75	23	12	35
76 ba leten			

Númeru populasaun suco Raimerhei tuir nivel edukasaun, nian bele haree iha tabela tuir mai:

Idade (tinan)	Feto	Mane	Total
Pre-Eskolar	213	214	427
Ensinu Báziku Siklu	136	136	272
Ensinu Sekundáriu	226	225	451
Bacherlatu	40	50	90
Lisensiatura	90	92	182
Mestradu		3	3
Doutoramentu		1	1

Situasaun Sosial

Populasaun suco Raimerhei kompostu husi lisan 19 (bele deskreve lisan hirak ne'ebé pertense ba suco ne'e). Distribuisaun populasaun iha suco Raimerhei tuir lisan nian mak aprezena iha gráfiku tuir mai ne'e: (Nota: dados ne'ebé aprezena iha gráfiku ne'e bele uza persentajen deit)

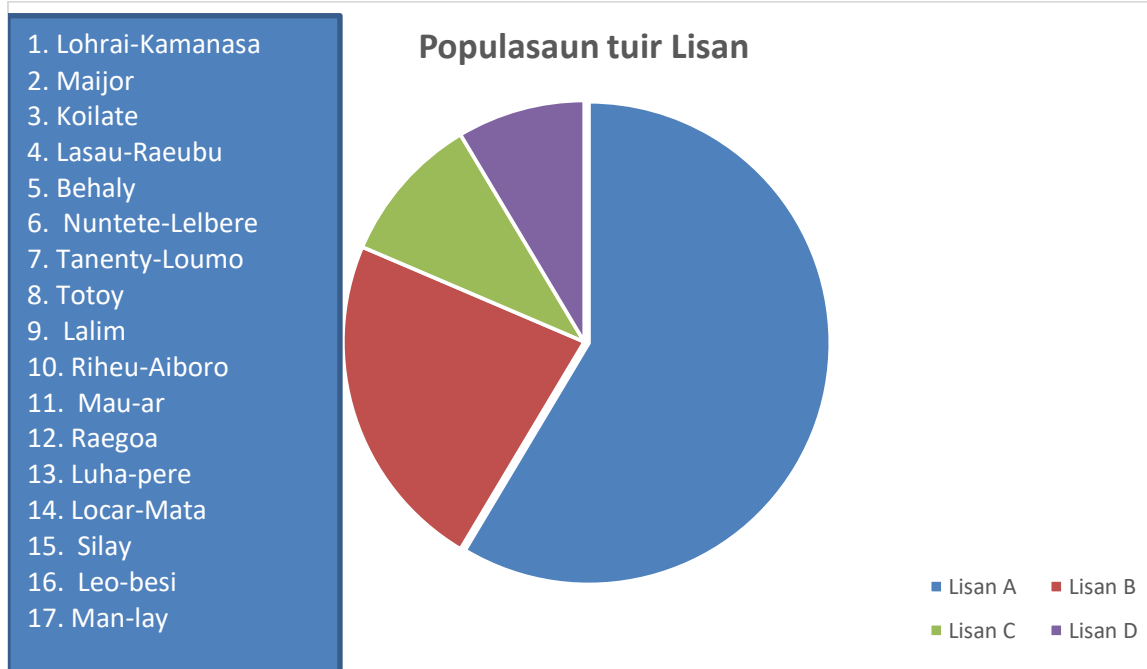

Gráfiku 1: Distribuisaun Populasaun tuir Lisan

Aleinde populasaun lokál, iha suco Raimerhei rezide mós sidadaun sira husi munisípiu seluk no estranjeiru/rai-liur mak hanesan _____, _____, _____, _____, _____,

_____. Númeru populasaun husi nasaun sira temi iha leten bele haree iha tabela tuir mai ne'e:

Nú	Munisípiu/Nasaun Orijen	# Feto	# Mane	Total	Observasaun
1.	Naran nasaun				Deskreve badak sira nia prezensa; exemplu halo negosiu, serbisu, eskola etc
2.	-				
3.	-				

Populasaun suco Raimerhei bele koalía lian sira mak hanesan (*deskreve lian ne'ebé populaun sira koalía inklui lingua nasional no estranjeiru sira*).

Tuir mai ne'e mak detallu husi lian ne'ebé populasaun suco Raimerhei bele koalía ho persentajen utilizadór lian refere.

Nú	Lian ne'ebé bele koalía	Persentajen Populasaun	Observasaun
1.	Mambae	45%	Koalía tamba toman ona
2.	Tetun	45%	Koalía tetun tamba bele konversa ho ema seluk
3.	Prtugues	5%	Escola no kursu
4.	Inglesh	5%	Escola no kursu

Iha aspetu fiar nian, populasaun suco Raimerhei fiar iha relijiaun Katolika ho ninia detallu distribuisaun hanesan iha gráfiku tuir mai ne'e:

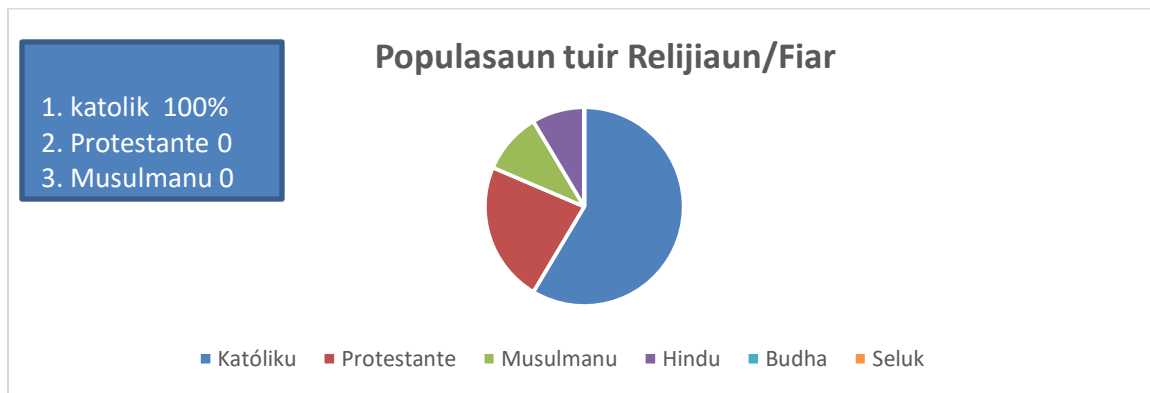

Gráfiku2: FiarPopulasaun nian

Aleindene'e, populasaun suco Raimerhei ne'ebé iha nesesidade espesífiku ka populasaun ho kondisaun defisiensia hamutuk 53 ne'ebé kompostu husi feto 32 mane 21. Iha moos grupu vulneravel sira hanesan faluk, oan kiak, idozu no individu ne'ebé laiha rendimentu mak hanesantuirmai ne'e:

Nú	Ema ho Defisiensia no Grupu vulnerabel	Feto	Mane	Total	Observasaun
1.	Ema ho Defisiensia	32	21	53	<i>Bele halo deskrisaun nesesáriu ba grupu ida-idak</i>
2.	Faluk	33	9	42	<i>Fahe-malu fen/Laen (mat)</i>
3.	Oan Kiak	19	11	21	Inan-Aman (Mate)
4.	Idozu	38	100	138	Tinan atinji 60 ba leten
5.	Ema ne'ebé laiha rendimentu	69	111	180	Faluk vuneravel tebes
6.	Seluk (bele deskreve tan)				

Detallu ba populasaun ho nesesidade espesífiku no grupu vulnerabel nian bele tau iha aneksu 1.

Situasaun Ekonomia

Fontes rendimentu prinsipál husi populasaun iha suco Raimerhei nian maka ____, ____, ____, no _____. Tabela tuir mai ne'e hatudu knár prinsipál husi comunidade nian ne'ebé konsidera nu'udár sira nia fontes ba rendimentu nian

Nú	Okupasaun/serbisu	Totál	Mane	Feto
1.	Agrikultór	815	397	418
2.	Peskadór	-	-	-
3.	Hakiak Animal ho fins ba negosiu	40	32	8
4.	Negosiante (faan no sosa sasan ho fundus la liu \$ 5000	10	9	1
5.	Emprezáriu (<i>Iha ona estabelesimentu negosiu ho fundus liu \$5000 no iha kbiit fó empregu ba ema seluk</i>)	-	-	-
6.	Funionáriu (públiku no privadu husi setór oioin)	126	97	29
7.	Serbisu iha rai-liur	5	5	0
8.	Estudante (sei frekuenta hela estudu husi nivel pre-eskolar to'o universitáriu)	854	500	354
9.	Dezempregu (<i>Ema ne'ebé la frekuenta eskola no la hola parte iha knár sira temi iha leten</i>)	180	111	69

Aleinde fontes rendimentu/knár populasaun nian hanesan deskreve ona iha leten, ekonómikamente, Suco Raimerhei iha moos potencialidade lokál/natural ne'ebé bele konsidera nu'udár fontes ekonomia suco nian mak hanesan deskreve iha tabela tuir mai ne'e:

Nú	Potensialidade Lokál	Volume/Kuantidade	Kondisaun Existente
1.	Be'e matan mos	5%	Be'e nebe fornese ba ema
2.	Kafe/vanilla/aifuan sira	50%	Kafe folin diak
3.	Raihenek/fatuk/ nst	25%	Halo uma no halo block
4.	Turismo lokal/Sektor Produtivu sira	20%	Fatin atraitivu sira
5.			

Husi sorin seluk, Suco Raimerhei mós iha ona estabelesimentu negósiu ne'ebé konsidera nu'udár fontes ba dezvoltimentu ekonomia, kriasaun empregu no kresimentu ba rendimentu família nian, hanesan alista iha tabela tuir mai ne'e:

Nú	Estabelesimentu Negósiu/Industria	Kuantidade
1.	Tuku besi	1
2.	Mebel	2
3.	Benkel	2
4.	Chetak block	Plano hela
5.		

2.2. Kondisaun Administrasaun Suco Raimerhei

Divizaun Administrativa Suco

Suco Raimerhei kompostu husi aldeia 6 no okupa área 10 km². Vizualizasaun jeografia husi Suco Raimerhei nian bele haree iha mapa tuir mai ne'e.

Mapa Suco

Hatama mapa suco nian iha seksaun ida ne'e. Bele asesu iha google map ou mapa husi diresaun nasional kadastru ne'ebé atualizadu.

LOKALIZASAUN SUKU RAIMERHE

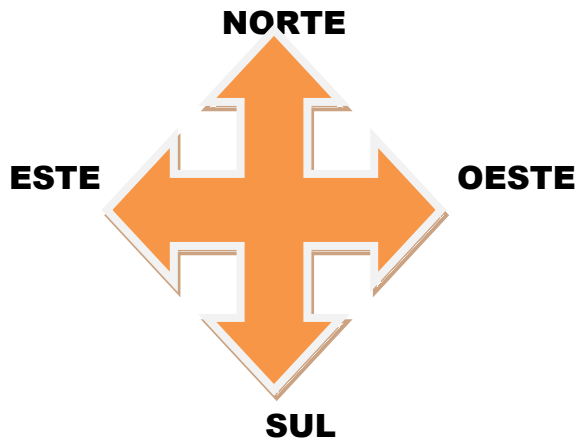

**Suku
Raimerhei**

Parte Norte lokaliza : Haupu/letefoho
Parte Sul Lokaliza Iha : Manusae
Parte Este Lokaliza Iha : Estadu
Parte Oeste Lokaliza Iha : koilate Leotelo

Municipiu : Ermera
Postu Adm : Ermera
Suku : Raimerhei
Area Suku : 8,10km²

Kompostu husi aldeia : 6
Total Xefi Familia : 7.29
Total Populasaun : 3.343
Mane : 1. 631
Feto : 1. 712

ESTRUTURA CONSELHO SUKO RAIMERHEI PERIÒDE 2023-2030

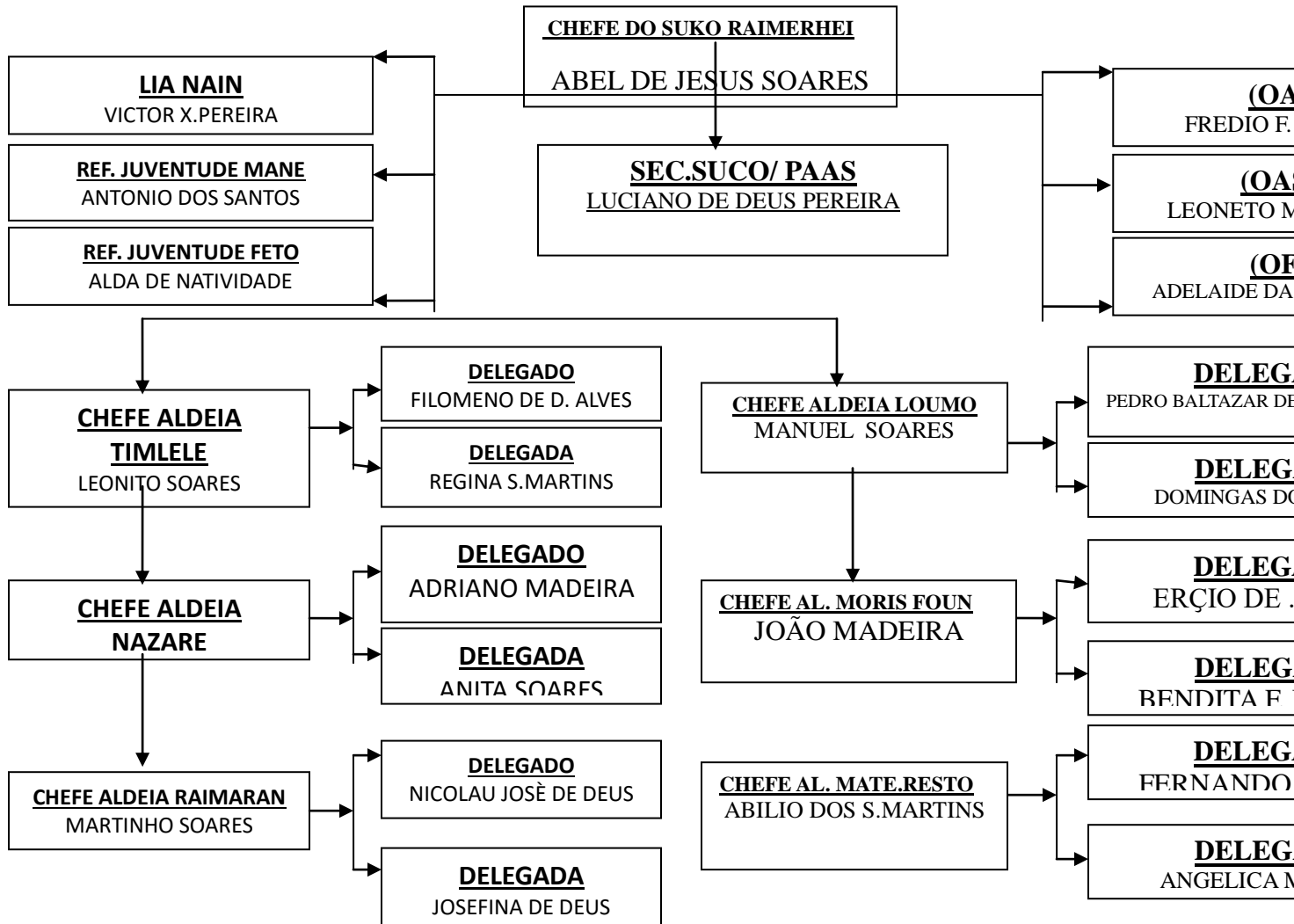

Parte 3: Diagnóstiku Suco Raimerhei nian

3.1. Diagnóstiku Jerál

Ba nesesidade elaborasaun no projesaun iha planu dezvoltamentu komunitáriu iha suco Raimerhei ba periodu tinan 2026-2030 nian, simplesmente utiliza formula análise SWOT (Strengths, Weaknesses, Opportunity and Thread) ka Forsa, Frakeza, Oportunidade no Ameasa sira. Rezultadu diagnóstiku nian apresenta iha diagrama tuir mai ne'e:

Setór	Strengths/ Forsa sira	Weaknesses/ Frakeza sira	Oportunities/ Oportunidade sira	Threats/ Ameasa
Ekonomia	<ul style="list-style-type: none"> • Cafe • Vanila • Derok • Maek 	<ul style="list-style-type: none"> • La kontrola • La promove • La proteze • La tau importansia 	<ul style="list-style-type: none"> • Hetan apoiu no lukru husi ONG Rendimentu barak • Hetan lukru husi Agensia inter. • Aumenta husi rendimentu husi produsaun 	<ul style="list-style-type: none"> • Hetan Estragus • La Kuidadu • La hadia • La tau interese
Infraestrutur	<ul style="list-style-type: none"> • Estrada • Be'e mos • Saude • Edukaun Infraestrutur • bazika 	<ul style="list-style-type: none"> • La hadia • La konserva • La kuidadu an • La interese 	<ul style="list-style-type: none"> • hetan projeitu PNDS • hetan benefisu husi PNDS • hetan apoiu husi Governu • hetan Apoiu husi (ME) 	<ul style="list-style-type: none"> • fo risku ba komunidadade • Fo Impaktu ba Pasiente • La kumpri regras, inklui fasilidades sira nian laiha.
Agrikultura	<ul style="list-style-type: none"> • hortikultura • Pekuaria • Produtos Lokal • Sector Produtivus 	<ul style="list-style-type: none"> • La Promove • La kontrolo • La Proteze • La interese no kuidadu. 	<ul style="list-style-type: none"> • Hetan ajuda husi Kooperativas • Hetan oportunidade kooperativas • Hetan rendimentu husi Agensia • Apoiu no kontrolu husi Governu. 	<ul style="list-style-type: none"> • Hetan estragus husi Klima. • Laiha fatin seguru • Laiha kontrolu husi Kooperativas • La hetn Oportunidade ba Formasaun.

Edukasaun	<ul style="list-style-type: none"> • Edukasaun • Pre-Eskolar 	<ul style="list-style-type: none"> • La iha kontrola ba iha eskritori • Menus Prof. 	<ul style="list-style-type: none"> • Bele aumenta rekursu umanu 	<ul style="list-style-type: none"> • Kondisaun enfraestrutur • Kondisaunpor meritu
Saúde	<ul style="list-style-type: none"> • Postu Saude • Klinika • GSI • VSK 	<ul style="list-style-type: none"> • Atendimentu u Faila • Fasilidades laiha • Partisipasau n Menus • Laiha kontrolu 	<ul style="list-style-type: none"> • Hetan atendimentu • Hetan apoiu ONG • Programa ativu ba Formasaun • Iha Oportunidade ba servisu voluntariu 	<ul style="list-style-type: none"> • Distansia do'ok • Fo impaktu ba komunidad • Fo impaktu ba inan sira. • La salva , laiha komunikasaun
Turizmu	<ul style="list-style-type: none"> • Historiku • Relijiozu • Kultural • Komunitariu 	<ul style="list-style-type: none"> • Laiha kontrolu • Laiha Programa • La konserva • La Promove 	<ul style="list-style-type: none"> • Hetan rekonesimentu husi Governu • Hetan apoiu husi Igreja. • Prezerva no konserva husi lianain. 	<ul style="list-style-type: none"> • La tau atensaun ho diak. • Laiha responsabilidade • La asegura • La Proteze.
Ambiente	<ul style="list-style-type: none"> • Rai tetuk • Foho Lolon • Klima • reflorestasaun 	<ul style="list-style-type: none"> • la seguru • la kuda Ai • Malirin • La kontinua kuda 	<ul style="list-style-type: none"> • Iha Produsaun • Iha Ai horis • Natural • Hetan matak no buras. 	<ul style="list-style-type: none"> • La dezenvolve • Hetan Risku ba rai halai • Fo impaktu ba bailoron Naruk. • Estragus ambiente • ...
Kultura	<ul style="list-style-type: none"> • vestuariu • poder • bua malus • Vidu 	<ul style="list-style-type: none"> • La Uniforme • La Promove • La dun Aplika • Laiha interese 	<ul style="list-style-type: none"> • Promove Kultura • Promove Lia dadolin • Fo valor ba Tradisaun kultura. 	<ul style="list-style-type: none"> • Sei lakon • Sei laiha Rekonesimentu • Sei dumina ho Modernu • Laiha tan dansa kultura.

3.2. Análiza ba Parseiru Suco nian

Aleinde diagnóstiku jerál hanesan hatuur ona iha leten, Suco Raimerhei mós identifika ona parseiru sira ne'ebé bele apoiu implementasaun planu dezenvolvimentu suco nian. Tabela tuir mai ne'e mak lista parseiru sira ne'ebé apoiu ona atividade iha suco no parseiru foun ne'ebé iha possibilidade bele apoiu planu dezenvolvimentu iha tempu tuir mai.

Nú	Parseiru	Parseiru Existente/Foun	Area Kooperasaun
1.	VSK	Tuan	Saude Komunitaria
2.	Rohalik	foun	Koopetira Rai no Impresta
3.	Hadezta	Foun	Hare ba iha Desenvolvimentu
4.	Mercy Corsep	Tuan	Hakiak animal
5.	UNDP	Foun	Projectu sira
6.	Hiam	Tuan	Saude
7.	PLAN Internacional	foun	Koperativa
8.	Care Internacional	Foun	Educasaun
9.	USAID Avansa San	Foun	Hortikultura
10.	Mersy crop	Foun	Rai impresta
11.	USAID Avansa San	Foun	Hortikultura
12.	FERMATIL/TILOFE	Foun	Konservasaun devu no be'ematan

Suco Raimerhei sei kontinua identifika no nakloke ba kooperasaun ho parseiru foun balun ne'ebé seidauk identifika iha lista ne'e, maibe iha objetivu/atividade ne'ebé relevante ho planu suco nian.

Parte 4: Planu Dezenvolvimentu Suco Raimerhei nian

Vizaun, Misaun, Metas Objetivu, Valór no Prinsípiu Suco Raimerhei nian

Vizaun Suco Raimerhei

Lideransa Suco Raimerhei hamutuk ho ninia Komunitade tomak hatuur vizaun suco Raimerhei nian maka hanesan:

- Promove Paz no estabilidae hodi kontribui ba dezenvolvimentu iha suco

Misaun Suco Raimerhei

Atu atinji vizaun ne'ebé deskreve ona iha leten, Suco Raimerhei defini no misaun sira mak hanesan:

1. Hametin unidade hodi kontribui ba dezenvolvimentu komunitario
2. Promove Partisipasaun komunitade nian hodi asesu ba emfraestrutura bazika
3. Kolobora ho entidades hotu hodi ba dezenvolvimentu ekonomia socio-kultural
4. Protese patrimonio kultural sira hodi hasae biodiversidade iha aspetu dezenvolvimentu turismo no ambiental

Meta sira ba Dezenvolvimentu iha Suco Raimerhei

Vizaun no Misaun iha leten transforma hikas ba Meta sira ba Dezenvolvimentu iha

Suco Raimerhei hanesan tuir mai ne'e:

1. Emfrestrutura bazika
2. Edukasaun no Saude
3. Ekonomia socio kultural
4. Agrikultura e turismo

Objetivu sira ba Dezenvolvimentu iha Suco Raimerhei nian

Meta sira ba dezenvolvimentu iha Suco Raimerhei nian ne'e ami defini hikas iha objetivu dezenvolvimentu nian mak hanesan tuir mai ne'e:

1. Atu Hametin unidade hodi kontribui ba desenvolvimento komunitario
2. Promove Partisipasaun komidade nian hodi asesu ba emfraestrutura bazika
3. Atu Kolobora ho entidades hotu hodi ba desenvolvimento ekonomia socio-kultural
4. Protese patrimonio kultural sira hodi hasae biodiversidade iha aspetu desenvolvimento turismo no ambiental

Valór sira ne'ebé Suco Raimerhei adopta

Koletivamente, komidade no lideransa sira iha suco Raimerhei defini ona valór prinsipál sira hanesan tuir mai ne'e:

1. Valor Kultural
2. Fraternidade umana
3. Rekonsiliaun da familia
4. Paz e harmonia

Prinsipiu SucoRaimerhei nian

Suco Raimerhei adopta mós ninia prinsipiu sira ba dezenvolvimentu nian mak hanesan tuir mai ne'e:

1. Udidade Asaun e progresu
2. Respeita malu nudar petsan Umane-manefoun
3. Promove Inklusividade
4. Transparansia no honestidade
5. Promove diverzencia komidade nian

1.1. Potensialidade Lokál no Política Dezenvolvimentu Suco

Bazeia ba rezultadu diagnóstiku iha parte 3 nian, suco Raimerhei hakarak koloka potensialidade ne'ebé iha no politika dezenvolvimentu suco nian ba tinan 5 nian laran mak hanesan tuir mai ne'e:

Setór Dezenvolvimentu	Potensialidade Suco nian	Polítika atu dezenvolde ba oin
Ekonomia	Ezemplu: Suco Raimerhei lokaliza iha fatin estrátejiku ba produtividades Kafe, modo Pekuenus Negosiu ou mikro negosiu meu empreza Rai-henek, Fatuk no nst.	Ez: Estabele merkadu modernu ida iha suco laran hodi akomoda potensialidade suco laran no gaña oportunidade ba parseria nian Política suku nian mak husu ba governo tau osan ba iha mikro kreditu sira ho jurus ne'ebe ki'ik hodi apoiu mikro empreza sira Plano suku nian atu sevisu hamutuk ho IADE atu kapasita negosiante sira ho nune bele apoiu sira nia negosiu ...
Infraestrutura	Asseu ba iha Estrada, eletrisidade no be'e mos	Presiza dade be'e ba aldeia sira hotu, hadia estrada liga husi kapital mai suku no suku ba aldeia seluk mak pressiza instala panel solar ba aldeia ou comunidade sira ne'ebe mak seidauk assesu ba eletrisidade
Agrikultura	Suku Raimerhei iha rai produtivu no mos iha Potensia ba be'e no kapasidade laboral (Maun de obra)	Política suku nian mak hare liu ba agrikultura Subs istensia (Tradisiunal) ba agrikultura mais moderno Suku presiza habarak grupu produtivu sira liu-liu iha setor Hortikultura, Akua kultirra, Pekoaria,

Edukasaun	Eskola desponibel iha suku Profisional edukasaun Rekursu adekuadu Intrese komunidadeba iha edukasaun Joventude Motivadu	Suku presiza servisu hamutuk parsero dezevolvimentu intenasional sira mak hanesan UNICEF, CARE, PLAN, MARY MYCELOP UNESCO Servisu hamutuk ME. PDIM no setor edukasaun hodi halo inspensaun ba sala de aula no apoio Materiais Idiatikus ba eskola sira iha suku laran
Saúde	Posto saude lokalizadu iha suku Raimerhei	Suku Raimerhei Sei servisu hamutuk ho ministro saude hodi expanda tan posto saude iha aldeia Suku sei servisu hamutuk ho ministero saude hodi indentifika profesionais saude ne'ebe avondonadu iha suku laran
Turizmu	Suku Raimerhei lokaliza fatin historiku no abrigu Aiceo nate-restu, no fatin kultural hanesan Leurai-tasi balun	Suku presiza servisu hamutuk ho Ministeru Turizmu atu konserva no assegura fatin sira hodi atrai turista sira. Suku presiza promove fatin historiku hirak ne'e hodi hatama retornu ba suku no mos ba Governo.
Ambiente	Rekursu natural suku mak iha rai ho aihoris, be'e moris no be'e matan natural, balada sira, mota	Suku presiza servisu hamutuk Lina Misterial sira n'ebe relevante no parsero internasional sira hodi konserva esflora ho Fanua.
Kultura	Promove kultura hanesan, sasan sagradu sira, nst. Uma lisan lohrai-kamnasa, Maijor, koilate, lasau, nst	Suku Raimerhei presiza servisu hamutuk ho Ministeru MJDAC hodi konserva, promove no valoriza. Potensialidade kultura.

1.2. Obstákulu no Estratéjia ba Dezenvolvimentu Suco Raimerhei

Tuir mai ne'e, anália ba obstákulu ne'ebé komidade iha suco ____ hasoru no estratéjia ne'ebé identifika ona hodi ultrapasa

Setór Dezenvolvimentu	Obstákulu ne'ebé Komidade sira hasoru	Estratéjia hodi hasoru
Ekonomia	<p><i>Ezemplu: Presu produktu rai-laran aas liu no labele kompete ho produktu importadu sira</i></p> <ul style="list-style-type: none"> ➤ Suku ekonomikamente iha nia produsaun rasik hanesan Kafe, modo no alimentasaun maibe sei menus hela tekniku sustentabel no presu merkadu la adekuaudu no mos orentasaun merkadu seidauk iha. ➤ Kuaze populasaun suku Raimerhei maioria gosta forma iha loja hodi sosa produktu inportasaun ne'ebe mais bo'ot no baratu. ➤ Ita nia nasaun adopta merkadu libre ➤ Laiha armazen hodi konserva produktu sira. 	<ul style="list-style-type: none"> ➤ Ez: intensifika produsaun rai laran hodi hasae kuantidade produsaun no reduz presu iha merkadu hodi balansu ho produktu importadu ➤ Suku hamutuk ho komidade sei servisu hamutuk ho ita nia governo atu rehabilita no hasae produsaun rai laran. ➤ Hasae koinesementu kona ba rotasaun kuda no pos kueleta liu-liu transformasaun aihan lokal ba aiha inovativu ➤ Estabelese kooperativa atu nune hakbi'it mikro impreza sira bel hasae produsaun railaran bele exporta mos ba rai liur
Infraestrutur	<ul style="list-style-type: none"> ➤ Estrada rural maioria kondisaun a'at ➤ Maioria komidade seidauk uza be'e ho sistema abastesementu ➤ maioria komidade seidauk hela iha uma dignu 	<ul style="list-style-type: none"> ➤ Suku Raimerhei servisu hamutuk ho MAE liu husi programa PNDS no Ministerio Obras Publiku hodi hadia estrada Rural sira. ➤ Suku presiza servisu hamutuk ho BTL,Ep ho SMSA hodi kria kondisaun be'e Mos ba komidade sira no hasae koinesementu ba komidade sira oinsa atu utuliza be'e ho kondisaun higene, ➤ Presiza tan solar panel hodi asegura wainhira ahi lakan mate.

Agrikultura	<ul style="list-style-type: none"> ➤ Rai produtivu sira kuaze komunidadade sira halo hotu uma ➤ Maioria komunidadade sei uza hela ekipamentu tradisiunal ➤ Governo la kria insentivu ba Agrikultor Sira ➤ Menus koinesementu husi komunidadade Agrikultor sira ➤ Mudansa Klimatika 	<ul style="list-style-type: none"> ➤ Governo Presiza kolokasaun Dezemvolvimentu ba iha Rai Kroniku (Lahan Tidur) ➤ Husu governo atu tau fundu ba ekipamentu agrikultura mais modeno ➤ Fo sumariu ba governu munucipal lei organiku interna munucipiu nian hodi possibilidade ba komunidadade sira bele kompete ➤ Sei hasae kapasitasaun ba komunidadade agrkultura liu liu iha agrikultura teknologia ➤ Prsesiza konsersasaun, mitigasaun, adaptasaun no reflorestasaun inklui resiklasensira husi Lixeiro sai ba aduvu organiku.
Edukasaun	<ul style="list-style-type: none"> ➤ Limitasaun ba infraestrutur no recursus ➤ Falta ba Formação no capacidade ba Educadores ➤ Dificuldade ba acesu material didatica 	<ul style="list-style-type: none"> ➤ Psesizamente servisu hsmutuk ho governo ho ONG no husu sira hodi halo espansuan ba sala de aula ➤ Apoio formasaun ba professores sira ➤ Kria biobloteka ba komunidadade
Saúde	<ul style="list-style-type: none"> ➤ Menus Profisionais kona ba halo aimoruk ➤ Presensa husi komunidadade sira menus iha fatin sentu saude sira ➤ Kunsumu ai-han la tuir padraun ai-han nutrisaun ➤ Distansia ➤ Menus Fasilidade sira iha postu Saude ➤ Maioria komunidadade liu-liu idade minoria konsumu nikotina (hemu tua no fuma) 	<ul style="list-style-type: none"> ➤ Governo presiza investe osan ba iha profisiunais saude ne'ebe espesifiku ba halo aimoruk. ➤ Servisu hamutuk ho ministeru saude hodi halo sensibilizasaun no konsensializasaun ba komunidadade sira. ➤ Suco servisu hamutuk ho ministeru saude no ministeru relavante sira hodi hasae produsaun ai-han nutitivu sira. ➤ Servisu hamutuk ho lina ministeriu relavante sira atu hasae presu tabaku no halo sensibilizasaun ba baze kona ba inpaktu ba kunsumu tua no tabaku.

Turizmu	<ul style="list-style-type: none"> ➤ Kondisaun Infrestrutura iha fatin turismu Relizousa no fatin historiku sira la dun pavorese hodi atrai turista sira. ➤ Komunidade sira hela besilk iha fatin turismu ➤ Koinesementu atu dezemvolve fatin turismu sei minimu 	<ul style="list-style-type: none"> ➤ Suco presiza servisu hamutuk ho ministeru relavante sira atu dezemvolve diak liu tan ita nia fatin turismu sira hodi hetan reseitas domestika ba ita nia estadu. ➤ Presiza trenamentu ou formasaun liu-liu ba tekniku dezemvolve fatin tutismu.
Ambiente	<ul style="list-style-type: none"> ➤ Kumunidade sira laiha konsensia hodi estarga ai-larantuan sira, sunu rai arbiru, kasa animal no etragus ekologia sira iha mota no be'e moris sira ➤ Utulizasaun oli, lisu plastiku sira la tau tuir nia fatin 	<ul style="list-style-type: none"> ➤ Promove tara bandu ➤ Servisu ho parte relavante sira hodi kria lixeiro
Kultura	<ul style="list-style-type: none"> ➤ Kuaze joven agora la promove no valoiza arte kultura ➤ Adapatasaun teknologia moderno hodi minimiza ita nia arte no kultura timor nian ➤ Kuaze populasaun sira halo uma lisan uza mos material fabrikanu duke material tradisiunal ➤ Timor oan rasik uza kultura sai hanesan uzu ida hodi halo mal gastus iha atividade kultural nian. 	<ul style="list-style-type: none"> ➤ Suku sei servisu hamutuk ho Ministerio Joventude arte no kultura hodi promove no valoriza ita nia arte no kultura sira ➤ Timor oan presiza utuliza ita nia material lokal sira hodi labele halokon ita nia arte orignal sira. ➤ Suku servisu hamutuk ho komunidade sira atu utliz material lokal halo uma lisan tuir indentidade timor nian.

1.3. Planu Dezenvolvimentu Suco Raimerhei tinan 2026-2030

Hafoin halo tiha análiza ba rezultadu diagnóstiku hanesan deskreve ona iha seksaun 4.3 no 4.4, tuir mai suco Raimerhei defini ona planu asaun ba dezenvolvimentu tinan lima nian hanesan tuir mai ne'e:

1. Setór Ekonomia						
Prioridade sira ne'ebé identifika ona nu'udár prioridade atu atinji iha tinan lima oin mai iha setór ekonomia nian mak hanesan tuir mai ne'e:						
Prioridade Dezenvolvimentu	Periodu Implementasaun					Parseiru Potensial ba Implementasaun
	2026	2027	2028	2029	2030	
Rehabilitasaun Kafe	✓					MAPPF, MTCI NCBA, Timor Global, ONG OLAN
Aumenta produsun aihan no rendimentu Familia mak hanesan (kuda aihan alimentasaun, Kuda Kakao, Gaharu, Abokate, Has, Saberaka, Kulu, Hudi, Ainanás, Buah naga, Petai, Senke Vanila, Rambutan Guabas, Stroberi)		✓				MAPPF, MTCI NCBA, Timor Global, Super Merkadu no Industria.
Explora husi rekursu setor Minerais mak hanesan Rahenek mota no Fatuk			✓			MOP, no Kompania konstrusaun
Industria kriadividade sira mak hanesan (industria Batako Industria Mebel, industria kriadividade) tuku besi					✓	MTCI Sefope Iade MJDAC
Apoio mikro empreza				✓		MTCI no Iade
Paresesiraho cooperativas kh banku hodi hetan asseu empestimu ki'ik	✓					MTCI

2. Setór Infraestrutúra

Prioridade sira ne'ebé identifika ona nu'udár prioridade atu atinji iha tinan lima oin mai iha setór infraestrutúra nian mak hanesan tuir mai ne'e:

Prioridade Dezenvolvimentu	Periodu Implementasaun					Parseiru Potensial ba Implementasaun
	2026	2027	2028	2029	2030	
Rehabilita Estrada Aldeia Nazare, Be'e mos	✓					MOP PDIM
Rehabilita Estrada Suku Raimerhei laran tomak		✓				MOP, PDIM no PNDS
Rehabilita Estrada Rural aldeia Timlele buras liga Haurema Dailaras, Aldeia Moris foun, Aldeia Mate restu (6)						PDIM no PNDS
Ponte's/Moru satan Rai kada Aldeia (6)			✓			MOP, PDIM no PNDS
Sede Aldeia timlele buras, Loumo, Raimaran		✓				PDIM, MAE no PNDS
Sentro Joventude formasaun Inglesh SOLS		✓				MJDAC no PNDS
Uma ba OPS suku Raimerhei			✓			PNDS/ Ministerio Interior
Be'e Mos ba Komunidade sira Iha Aldeia ,Loumo		✓				BTL, EP KRUZ VERMELA UNICEF no PNDS
Eletrisidade ba Aldeia Mate-restu			✓			EDTL, EP
Halo Uma ba Ema kbi'it laek Sira iha suku Raime	✓					Ministeriu dezenvolvimentu habilitasaun e Dezemvilvimentu Komunitaria

3. Setór Agrikultura

Prioridade sira ne'ebé identifika ona nu'udár prioridade atu atinji iha tinan lima oin mai iha setór agrikultura nian mak hanesan tuir mai ne'e:

Prioridade Dezenvolvimentu	Periodu Implementasaun					Parseiru Potensial ba Implementasaun
	2026	2027	2028	2029	2030	
Hortikultura (Prepara aduvu organiku, halo permentasaun, halo kuileta no poskuileta irigasaun be'e turuk)		✓				MAPPF, MTCI Fermatil Agencia Intenasional Loja Super Merkadu
Pekuaria (Trenamentu ba tratamentu animal, pornrsenementu animal no vasinasaun animal promove produsaun manu Fahi no karau ho modelu intensivu)			✓			MAPPF, MTCI Agencia Intenasional Loja Super Merkadu
Aguakultura(Formasaun ba Post kuleta no kaben ikan hanesan ikan Jumbu no Ikan Mas)				✓		MAPPF, MTCI Agencia Intenasional Loja Super Merkadu
Alimentasaun (formasaun oinsa atu hasae produsaun aihan no mos formasaunba iha pos kuileta no aumenta tan plantasaun ba iha area produtivu)	✓					MAPPF, MTCI Agencia Intenasional Loja Super Merkadu
Reflorestrasaun (rehabilitasaun ba plantas kafe ne'ebe idade liu ona, halo revisaun ba ai sira ne'ebe la produtivu ona, halo teras hodi proteze erosaun no mos aumenta rai bokor)			✓			MAPPF, Fermatil no Agencia Intenasional

4. Setór Edukasaun						
Prioridade sira ne'ebé identifika ona nu'udár prioridade atu atinji iha tinan lima oin mai iha setór edukasaun nian mak hanesan tuir mai ne'e:						
Prioridade Dezenvolvimentu	Periodu Implementasaun					Parseiru Potensial ba Implementasaun
	2026	2027	2028	2029	2030	
Rehabilita Edeficio EBF 201 Raimerhei		✓				ME, PDIM no PNDS
Konstrui Edeficio EBC 91 Kay-Rala-Xanana Gusmao Raimerhei		✓	✓			ME
Konstrui Edeficio Pre-Eskolar						ME no Parseero Nasinal no Interenasional
Aumenta Profesores ba eskola EBF ho EBC						ME
5. Setór Saúde						
Prioridade sira ne'ebé identifika ona nu'udár prioridade atu atinji iha tinan lima oin mai iha setór saúde nian mak hanesan tuir mai ne'e:						
Prioridade Dezenvolvimentu	Periodu Implementasaun					Parseiru Potensial ba Implementasaun
	2026	2027	2028	2029	2030	
Halo posto Saude iha Suku Raimerhei	✓		✓			MS, PDIM no Parseiro Internasional
Aumenta Profisionasia Saude ba iha Posto Saude Raimerhei		✓		✓		MS

6. Setór Turizmu

Prioridade sira ne'ebé identifika ona nu'udár prioridade atu atinji iha tinan lima oin mai iha setór turizmu nian mak hanesan tuir mai ne'e:

Prioridade Dezenvolvimentu	Periodu Implementasaun					Parseiru Potensial ba Implementasaun
	2026	2027	2028	2029	2030	
Hadia no konstrui fatin Turismo Relisiozu no Kultural iha Aldeia Mate-restu no Aldeia Moris-foun				✓		MJDAC liu husi Sekretario Estadu Arte no Kultura
Turismu Komunitaria iha Fatin Potensial sira ne'ebe suku Indentifikadu ona hanesan Tuismu Kultural no turismu Agrikultura					✓	MJDAC liu husi Sekretario Estadu Arte no Kultura

7. Setór Ambiente

Prioridade sira ne'ebé identifika ona nu'udár prioridade atu atinji iha tinan lima oin mai iha setór ambiente nian mak hanesan tuir mai ne'e:

Prioridade Dezenvolvimentu	Periodu Implementasaun					Parseiru Potensial ba Implementasaun
	2026	2027	2028	2029	2030	
Konserva Fatin Lixu	✓					Meuambiente, Parseiro nasional no Internasional
Konserva Devu no be'e Matan lulik sira				✓		Meuambiente, Parseiro nasional no Internasional PERMATIL, PERMAYOUT no PERMA YOUTH GLOBAL
Manten nafatin tara bandu iha Suku Raimerhei hodi labele Estraga Balada fuik no estraga ai-laran tuan sira	✓					MAPPF, Meuambiente, Parseiro nasional no Internasional hanessan PERMATIL, PERMAYOUT no PERMA YOUTH GLOBAL

8. Setór Kultura

Prioridade sira ne'ebé identifika ona nu'udár prioridade atu atinji iha tinan lima oin mai iha setór kultua nian mak hanesan tuir mai ne'e:

Prioridade Dezenvolvimentu	Periodu Implementasaun					Parseiru Potensial ba Implementasaun
	2026	2027	2028	2029	2030	
Halo sensibilizasaun ba comunidade sira oinsa uza nafatin material lokal sira ba iha konstrusaun uma lisan					✓	Sek, Estadu Arte no kultura.
Ekipamentu musika tradisional nian	✓	✓				MJDAC liu husi Sek, Estadu Arte no kultura.
Kreatividade Inovasaun sira vestuario						Sek, Estadu Arte no kultura. MJDAC liu husi Sek, Estadu Arte no kultura.

1.4. Faze Implementasaun Planu Dezenvolvimentu Komunitáriu Períodu 2026–2030

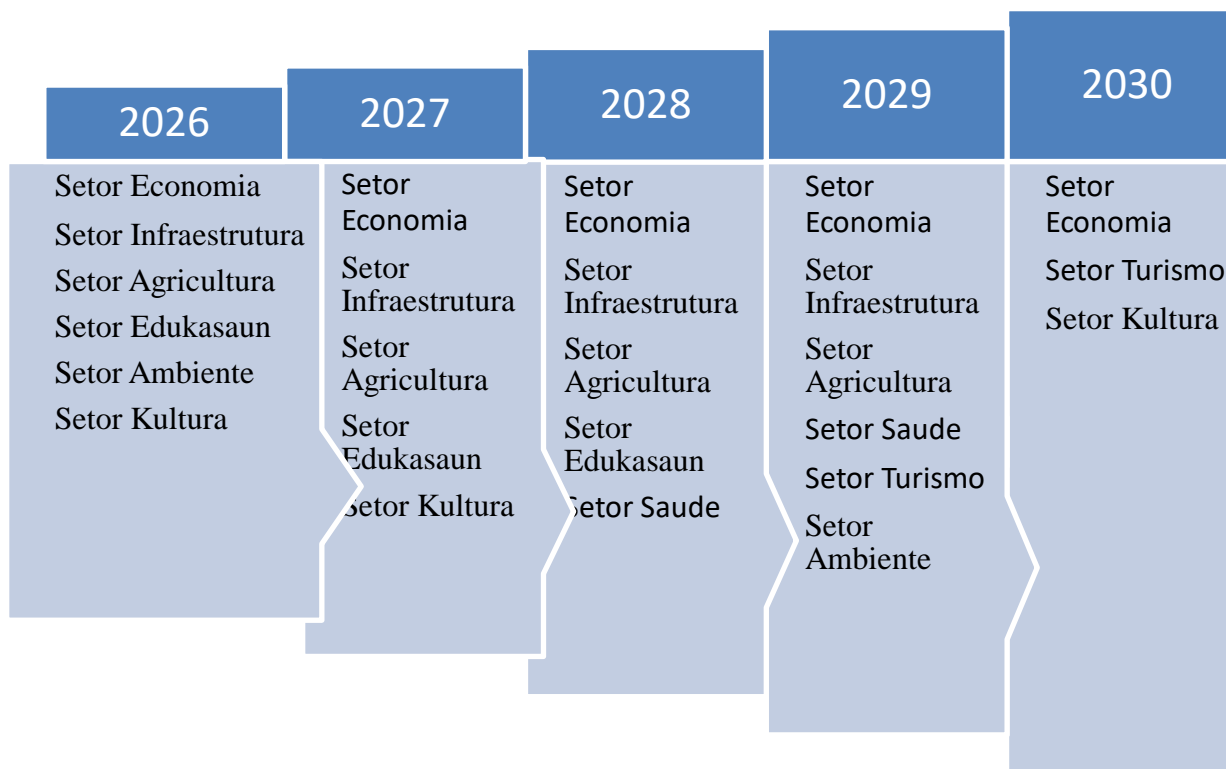

Parte 5: Monitorizasaun no Avaliasaun

5.1. Monitorizasaun

Monitorizasaun ba implementasaun atividade sira ne'ebé planeia ona iha ne'e sei halo dala rua iha kada tinan. Ida ne'e hodi a segura katak bainhira planu balun la inklui iha implementasaun semestra ka fulan 6 dahuluk nian, sei bele halo ajustamentu hodi inklui iha semestre ikus nian.

Atu bele halo monitorizasaun ida kontinua ba progresu dezvoltimentu planu dezvoltimentu komunitáriu nian, tuir mai sei agrupa planu ne'ebé koloka ona iha seksaun 4.7 tuir tinan no setór dezvoltimentu. Tuir mai, sei uza kódigu koor sira hanesan tuir mai ne'e hodi sukat ninia progresu implementasaun:

	= Planu ne'e implementa ona tuir tempu
	= Planu ne'e sei demora iha implementasaun ka muda ona ba tinan oin
	= Planu ne'e la konsege implementa

Tinan Implementasaun: 2026

Atividade Desenvolvementu	Setór Desenvolvementu	Progresu Implementasaun	Observasaun
Lista prioridade sira ba dezvoltimentu husi setór hotu ba tinan ne'e nian	Indika atividade ne'e mai husi setór saida?	Tau kódigukoortuirniniaprogresuhanesanesplikaiha leten	Halo esplikasaun badak ba progresu husi ativade ne'e nian.
1. Posto Saude Raimerhei	Ministerio da Saude	Foin maka hatetuk Rai husi kompanha	Servisu lao tarde tamba mudansa fatin

2. Fatin ba Merenda escolar	PNDS	Foin maka levantamentu dadus	Sei hahu iha tempo badak
3. Halo edeficio Provisorio ba escola Classe Paralelo	Komunidade	50%	Servisu tarde tamba klima
4. Installa be'e mos iha aldeia nazare	Jusuit Social Service(JSS)	Foin maka hahu	Servisu tarde tamba klima
5.			
6. ...			

Tinan Implementasaun: 2027

Atividade Desenvolvementu	Setór Dezenvolvementu	Progresu Implementasaun	Observasaun
Lista prioridade sira ba dezenvolvementu husi setór hotu ba tinan ne'e nian	Indika atividade ne'e mai husi setór saida?	Tau kódigukoortuirminiaprogresuhanesanesplikaiha leten	Halo esplikasaun badak ba progresu husi ativade ne'e nian.
1. ...			
2. ...			
3. ...			
4. ...			

Tinan Implementasaun: 2028

Atividade Desenvolvementu	Setór Dezenvolvimentu	Progresu Implementasaun	Observasaun
<i>Lista prioridade sira ba dezenvolvimentu husi setór hotu ba tinan ne'e nian</i>	<i>Indika atividade ne'e mai husi setór saida?</i>	<i>Tau kódigukoortuirniniaprogresuhanesanesplikaiha leten</i>	<i>Halo esplikasaun badak ba progresu husi ativade ne'e nian.</i>
1. ...			
2. ...			
3. ...			
4. ...			
5. ...			
6. ...			

Tinan Implementasaun: 2029

Atividade Desenvolvementu	Setór Dezenvolvimentu	Progresu Implementasaun	Observasaun
Lista prioridade sira ba desenvolvementu husi setór hotu ba tinan ne'e nian	Indika atividade ne'e mai husi setór saida?	Tau kódigukoortuirminiaprogresuhanesanesplikaiha leten	Halo esplikasaun badak ba progresu husi ativade ne'e nian.
1. ...			
2. ...			
3. ...			
4. ...			
5. ...			
6. ...			

Tinan Implementasaun: 2030

Atividade Desenvolvementu	Setór Dezenvolvimentu	Progresu Implementasaun	Observasaun
Lista prioridade sira ba desenvolvementu husi setór hotu ba tinan ne'e nian	Indika atividade ne'e mai husi setór saida?	Tau kódigukoortuirminiaprogresuhanesanesplikaiha leten	Halo esplikasaun badak ba progresu husi ativade ne'e nian.
1. ...			
2. ...			
3. ...			
4. ...			
5. ...			
6. ...			

5.2. Avaliasaun

Avaliasaun sei halo iha tinan 5 ikus hodi sukat susesu sira husi implementasaun kada tinan no projeta fali ba planu foun iha tinan lima oin mai. Baze ba avaliasaun nian mak rezultadu monitorizasaun kada tinan ne'ebé suco sira dokumenta ona. Maibe, forma no instrumntu própriu ba avaliasaun nian sei halo husi divizaun monitorizasaun no avaliasaun nian iha nivel munisipál liu husi koordinasaun no administrasaun postu administrativu ida-idak.

Parte 6 Final – Akta Aprovasaun

Akta Aprovasaun

Relasiona ho loron ohin ____/____/2026 Autoridade Komunitario Suco Raimerhei realiza ona enkontru membru konselho Suco ba preparasaun no aprovasaun ba Plano de semvolvimentu Suco PDK durante tinan lima (5) nia laran hahu husi tinan 2026-2030, tamba ne'e liu husi enkontru ne'e forum aseita maioriamente ba plano refere, tamba plano ne'e nudar plano prioridade ba comunidade husi Suco Raimerhei ne'ebe kompostu husi Aldeia ne'en(6) maka hanesan Aldeia Timlele Buras, Nazare,Ramaran, Loumo, Moris-Foun no Mate-Restu, Ne'eduni ohin loron comunidade no direjentes tomak husi Suco Raimerhei aprova ona Dokumentu ne'e sai hanesan pasu importante ida ba comunidade Raimerhei hodi gia no orienta tuir prosedimentu superiores sira nian ne'ebe despacha mai Suco tuir periodu ukun Autoridade komunitario Suco Raimerhei nian tan ne'e; ami mos anexa lista Prezensa iha kraik!

Maka ne'e deit akta aprovasaun ba koloborasaun no servisu hamutuk lahaluhan hato'o obrigado/a Wain

Raimerhei____/____/2026

Prepara husi Sec. Suco

(Luciano de Deus Pereira)

**Aprova husi
Xefe Suco Raimerhei**

(Abel de Jesus Soares)

LISTA MEMBRU KONSELHO SUCO RAIMERHEI NIAN MAKANE'E;

No	Naran	Sexu	Pozisaun	Asinatura
1.	Abel de Jesus Soares	M	Xefe Suco	
2.	Luciano de Deus Pereira	M	Sec. Suco	
3.	Victor Ximenes	M	Lia-nain	
4.	Adelaide da Conceição	F	Finansas Suco	
5.	Leonito Martins de Deus	M	Social Suco	
6.	Fredio Fatima Soares	M	Adm. Suco	
7.	Antonio dos santos	M	J. Mane	
8.	Alda de natividade	F	J.Feto	
9.	Leonito Soares	M	Xefe Aldeia	
10.	Filomeno de Deus Alves	M	Delegado	
11.	Regina Soares Martins	F	Delegada	
12.	Julio de De deus	M	Xfe aldeia	
13.	Adriano Madeia	M	Delegado	
14.	Anita Soares	F	Delegada	
15.	Martinho Soares	M	Xefe aldeia	
16.	Nicolau J. De deus	M	Delegado	
17.	Josefina de Deus	F	Delegada	
18.	Manuel Soares	M	Xefe aldeia	
19.	Pedro Baltazar Soares	M	Delegado	
20.	Domingas dos Santos	F	Delegada	
21.	João Madeia	M	Xfe aldeia	
22.	Ercio de Jesus Soares	M	Delegado	
23.	Bendita Fatima	F	Delegada	
24.	Abilio dos Santos Martins	M	Xefe aldeia	
25.	Fernando Borges	M	Delegado	
26.	Angelica Martins	F	Delegada	

LISTA ANEXO BA PREZENZA KOMUNIDADE NIAN INKLUI EMA HO DIFISENSIA

Nú	Naran Kompletu	Sexu	Nivel ed.	Pozisaun	Tipo difisensia	Asinatura
1.	Paulo Inacio de Deus	M	-	Veteranos	-	
2.	Napoleão S. Maia	M	Lic, Ed.	Professor	-	
3.	David S. Maia	F.	B.Ed	Komunidade		
4.	Pascual Maia	M.		Komunidade		
5.	Izac Quinão	M	-	Komunidade		
6.	Ezequiel Ismael Saoares	M.	-	Komunidade		

