



PLANU DEZENVOLVIMENTU KOMUNITÁRIU

SUCO

RIHEU

POSTU ADMINISTRATIVU

ERMERA

MUNISÍPIU

ERMERA

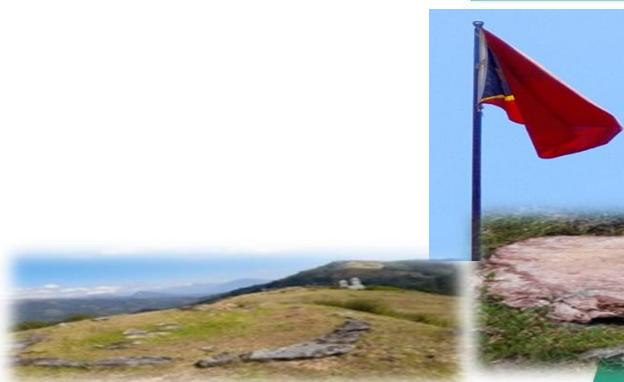

PERÍODU IMPLEMENTASAUN 2026 - 2030



Vizaun, Misaun, Metas Objetivu, Valór no Prinsípiu Suco nia

Vizaun Suco :

Lideransa Suco Riheu hamutuk ho ninia Komunidade tomak hatuur vizaun suco nian maka hanesan:

1. Dezemvolvidu
2. Prosfero
3. Unidu

Misaun Suco Riheu

Atu atinji vizaun ne'ebé deskreve ona iha leten, Suco Riheu defini no misaun sira mak hanesan:

1. Dezemvolvimentu Sustentevel
2. Progresivu
3. Garentia pas no harmonia iha komunidade
4. Esperanca ba dezemvolvimentu Ekilibradu.

Meta sira ba Dezenvolvimentu iha Suco Riheu

Vizaun no Misaun iha leten transforma hikas ba Meta sira Dezenvolvimentu iha Suco Riheu hanesan tuir mai ne'e:

1. Iha 2026 ate 2030 populasaun suku Riheu iha assesibilidade husi 50% - 90%

Objetivu sira ba Dezenvolvimentu iha Suco Riheu nian

Meta sira ba dezenvolvimentu iha Suco Riheu nian ne'e ami defini hikas iha objetivu dezenvolvimentu nian hanesan tuir mai ne'e:

1. Iha 2026-2030 populasaun Suco Riheu Moris diak
2. Iha 2026-2030 Populasaun Suco Riheu Livre husi Marzinalizadu
3. Iha 2026-2030 Populasaun Suco Riheu bele assesu sistema digitalizasaun to ona iha Baze
4. Iha 2026-2030 Populasaun Suco Riheu hametin pas no estabilidade iha suco laran.

Valór sira ne'ebé Suco Riheu adopta

Koletivamente, komunidade no lideransa sira iha suco Riheu defini ona valór prinsipál sira hanesan tuir mai ne'e:

1. Tane a'as dignidade umanu tuir tradisaun Suco Riheu Nian.
2. Populasaun iha ona konsiente atu hadomi ita nia ambiente no biodiversidade Suco nian
3. Tane a'as valor Inkluzibilidade

Prinsipiu Suco Riheu nian

Suco Riheu adopta mós ninia prinsipiu sira ba dezenvolvimentu nian mak hanesan tuir mai ne'e:

- Prinsipiu la husik kualker dezenvolvimentu liu let deit
- Prinsipiu la husik ema ida hamrik iha dezenvolvimentu nia Kotuk
- Prinsipiu partisipativu iha prosesu konstrusaun Estadu
- Prinsipiu prosesu dezenvolvimentu la hare ba kór

Lia agradesementu husi Xefi Suco



APRESIASAUN XEFE DO SUCO

Uluk na – nain ita agrade se ba Maromak, uma no ahi, knua no lulik sira,tamba ho sira nia tulun haraik mai ita korajen Espiritu matenek no Unidade hodi Esforsu nune'e ita konsege elabora Plano Desenvolvementu Komunitario (PDK Suku Riheu) 2026 – 2030 ho diak.

Realmente plano ida ne,e sei sai nu,udar dokumentu Istoriku ba ita nia Suku Riheu no Jerasaun, tamba primeiro ves Livro PDK Iha Historia no dokumentu eskrita iha suku Riheu nia istoria Kulturais ne,ebe Vice Avos Sira hatur Nanis tiha Ona Iha Rai “RIHEU”.plano publikasan ida ne'e hakerek imformasaun kompleta kona - ba istoria, etimologia no Bibliografia Uma Lisan Iha Suku Riheu, nu'udar referensia ida maka iha valor a'as tebes ba Estrutura Uma Lisan no Jerasaun foun ba futuro.

imformasaun hirak ne'e atu ajuda hodi prepara diak liu tan ita nia esperiensia atu bele implementa programa nasional desenvolvimento Komunitario (PDK) no Parseiru Ho Lisan Husi Petsan Uma no Mane foun Kaia e Oan Feto Sira sai diak liu tan Iha Futuru oin mai nune'e mos nu'udar Preparasaun ba implementasaun Transformasaun Desenvolvementu Komunitario Iha Jerasaun Oin Mai, nune'e hau apela ba Riheu Oan hotu-hotu atu kualker plano no atividades maka liga ba desenvolvimento Komunitario (PDK) tenke refere ba dokumentu ida ne,e nu'udar referensia ne'ebe ofisial iha Suku Riheu.Teknikamente prosesu hakerek PLANU ESTRATEJIKU DESENVOLVIMENTU KOMUNITARIO (PDK 2026 - 2030) e preve no sinkronizasaun ho Plano Desenvolvementu Integradu Munisipiu (PDIM - PIIM) ne'ebe ajusta ba Plano Estrategiku Desenvolvementu Nasional (PEDN 2011 e 2030)

Finalizasaun dokumentu ida ne,e Elabora tuir ekipa servisu hamutuk conselho Lia Nain Husi Uma Lisan Metresi, Aiboro Manguero, Biboro Sosoher, Aiboro Gomhei no Lacateu.no Uma Lisan Sira Esisti Iha Suku Riheu no Kaum Intelektual Riheu ANAN no Funsionario Suku hodi tulun” Jerasaun Kontinuator Hari, Komisaun desidi liu husi Assembleia hodi Konsege Peskiza no Elaborasaun Plano Desenvolvementu Komunitario Liu husi mekanismu hirak ne'e ekipa servisu hamutuk ho Kaum Intelektual Riheu Anan.

Atu konstrui (**PEDK**) ita presisa konstrutivu ideia husi Parte hotu – hotu hanesan Lidere Partido Politiku, Veteranus, Sociedade Sivil no NGOs, Kompisaun Religiosas, Rep Igreja no Kaum Intelektual Riheu Oan, e ikus atu hato'o Plano Elaborasaun (PEDK) ba Excelensia Sr. Administrador Posto Ermera, ne'ebe sai knar hanesan **KDP** (Komisaun Desenvolvementu Postu) Excelensia Sr. Presidente Autoridade Munisipiu ne'ebe sai knar hanesan **KDM** (Komisaun Desenvolvementu Munisipiu) Ex.^{Cia} Sr. Secretario de Estado Arte e Cultura RDTL, Ex.^{Cia} Sr. Ministro da Administrasaun Estatal dokumentu ida ne'e iha futuro no serve mos nu'udar referensia ba Lisan hotu -hotu nakloke an ba Publiku sira e governo liu husi PAM no MAE atu bele Valoriza no tau matan likus ba ita Nia PDK ne'e hodi Transforma ba Jerasaun Sira iha Futuru mai.

Ikus liu hato'o agradesementu profundo ba Avo Bei Ala Sira no Natureza husi Uma no Ahi haraik mai ami Esperitu Matenek no Banati tuir Ita nia Ain tuban Ohin ami Konsege Mehi no Iha Visaun diak Elabora Plano Estrategiku Desenvolvementu Komunitario ne,e ho Susesu. diak liu tan iha futuro mai.

Ami hato'o Obrigado Wain .

Riheu,11 de Novembro de 2025

Xefe do Suco Riheu

(Felixberto Soares M. Ximenes)
Presidente Ekipa Elaborasaun PDK

Lia Menon Administradór Postu Administrativu nian

Nu'udár autoridade lokál ne'ebé tau matan no supervizona direta prosesu elaborasaun iha kada suco, importante mos atu inklui lia menon/espresaun Administradór Postu Administrativu nian iha livru PDK nian. Lia menon Administradór Postu nian sei hakerek bazeia ba ninia esperiensa durante akompaña ekipa elaboradór, prosesu ne'ebé halao, obstákulu ne'ebé hasoru no susesu ne'ebé atinji ona hodi fó apresiasaun ba rezultadu ne'e no tau matan iha implementasaun.

Lia menon Administradór Postu nian labele liu pájina 2

Apresiasaun Presidente Autoridade Munisipál

Presidente Autoridade Munisipál sei halo apresiasaun ba suco ida-idak nia rezultadu serbisu ne'ebé transforma ona iha Planu Dezenvolvimentu Komunitáriu ba tinan lima. Presidente Autoridade Munisipál nia apresiasaun mos hodi asegura apoiu husi Autoridade Munisípiu nian ba realizaun planu no mehi sira suco nian.

Lia menon Administradór Postu nian labele liu pájina 2

Índice

Vizaun, Misaun, Metas Objetivu, Valór no Prinsípiu Suco nian.....	i-ii
Lia agradeseментu husi Xefi Suco.....	iv
Lia Menon Administradór Postu Administrativu nian.....	v
Apresiasaun Presidente Autoridade Munisipál.....	vi
Parte 1: Introdusaun	
1.1. Antecedente.....	1
1.2. Baze legál.....	1
1.3. Objetivu.....	2
Parte 2: Perfil Suco.....	3
2.1 Kondisasun Suco	
Istoria Suco Nian.....	3-10
Demogafia Suco.....	11
Situasaun Sosial.....	12-14
Situasaun Ekonomia.....	14-16
2.2 Kondisaun Administrasaun Suco	
Divisaun Administrativa Suco.....	16-17
Estrutura Konsellu Suco.....	18
Parte 3: Diagnóstiku Suco nian	
3.1. Diagnóstiku Jerál.....	19
3.2. Análiza ba Parseiru Suco nian.....	20
Parte 4: Planu Dezenvolvimentu Suco	
4.1. Vizaun.....	21
4.2. Misaun Riheu nian.....	21
4.3. Meta sira ba Dezenvolvimentu nian.....	21
4.4. Objetivu sira ba Dezenvolvimentu nian.....	21
4.5. Valór suco Riheu nian.....	22

4.6.	Prinsípiu Suco Riheu nian	22
4.7.	Potensialidade Lokál no Politika Dezenvolvimentu Suco.....	23-24
4.8.	Obstákulu no Estratéjia ba Dezenvolvimentu Suco.....	25-27
4.9.	Planu Dezenvolvimentu Suco Riheu tinan 2025 – 2030.....	28-32
4.10.	Faze Implementasaun Planu Dezenvolvimentu Komunitáriu Periodu 2026–2030.....	33
Parte 5: Monitorizasaun no Avaliasaun		
5.1.	Monitorizasaun.....	34-38
5.2.	Avaliasaun.....	38
Parte 6 Finál – Akta Aprovasaun.....		
Aneksu sira.....		40

Parte 1: Introdusaun

Antesedente

Suco Riheu mak Suco ne'ebé besik liu capital Gleno postu administrativu Ermera munisipiu Ermera bai-bain bolu suku urbanu (SUCO VILA) ho nia luan 65 km² baliza ho suku vijinu sira mak hanesan Suco Lauala, Suco Humboe, Suco Talimoro, Suco Fatuquero, Suco Estado no Suco Poetete parte husi administrativu postu Ermera iha munisipiu Ermera, Suco Riheu kompostu husi aldeia lima mak hanesa Aldeia Manguero, Aldeia Sasoher, Aldeia Gomhei, Aldeia Raibliri, No Aldeia Ikus Liu Aldeia Hatlour ho total populasauun 3,742 pessoa.

Komunidade iha suco ne'e depende principalmente ba setor agrikultura tradisional hanesan kultivasaun café, hare, batar fehuk, ai-farina, aifuan no modo tahan ne'ebé comunidade uza ba necessidade loron-loron nian.

Plano dezvoltimentu komunitario suco (PDK) ne'e elabora ho partisipasaun direta husi lider comunidade, feto, joven no representante setor sira, atu identifika prioridade no estratejia dezvoltimentu ba tempu badak, mediu, no tempo naruk.

Planu ne'e foku ba setor sira hanesan Edukasaun, Saude, Turismo, Infraestrutur, Ekonomia no Kultura.

No objetivu principal husi dokumentu ida ne'e mak atu orienta dezvoltimentu sustentavel, inkluzivu no fo base forte ba moris diak ba bem estar ema hotu iha suco Riheu ne'e rasik.

Baze legál

Iha Tmor leste especial iha suku Riheu base legal husi elaborasaun (PDK) suco nian presiza baze legal ida ne'ebé fó fundamentu juridiku ba prosesu ida ne'e, hanesan dokumentu legal normativu official sira mak haktuir mai ne'e:

Baze legal ba elaborasau PDK Suku nian:

- ❖ konstituisaun república demokratiku de timor leste (RDTL) Artigu 6 (objetivo do estado) fo prioridade ba dezvoltimentu local no partisipasaun sidadaun sira iha prosesu dezvoltimentu ne'e rasik.
- ❖ Artigu 72 (poder local) Estado rekonese no fo autonomia ba estrutura poder local inklui suco sira.

- ❖ Dezisaun governo no 10/2015 aprova guia ba elaborasaun ficha de dados ba comunidade.
- ❖ Estabelese PDK nudar feramentu ida atu fasilita planeamentu desenvolvimento komunitariu suco nian husi dados reais.
- ❖ Lei númeru 9/2016 kona-bá lei suco nian
- ❖ Dekretu lei númeru 4/2024 konabá planeamentu desenvolvimento komunitáriu
- ❖ Diploma Ministérial númeru .../2025 kona-bá modelu planeamentu Regula organizasaun no funsaun suco inklui responsabilidade suco ba desenvolvimento comunidade artigu 5 suco tenke fasilita PDK no kordena ho autoridade relevante sira
- ❖ PDN no estratejia desenvolvimento 2011-2030 ho konkluzau katak base legal hirak ne'e fo garantia ba lejitimidade no tranperensia iha prosesu elabora PDK hodi fo direitu ba comunidade atu partisipa ho efikas iha desenvolvimento suco.

Objetivu

- ❖ Objetivu geral fasilita desenvolvimento sustentavel no inkluzivu iha suco liu husi elaborasaun fixa familia, bazeia ba dados husi comunidade no implementasaun planu desenvolvimento suco hodi hadia moris comunidade aumenta asesu ba servisu base no fo prioridade ba partisipasaun ba ema hotu.

Objetivu Espezifiku.

- ❖ Mapa situasaun real suku liu husi koleta PDK kona ba Edukasaun, Saude, Agrikultura, Ekonomia , Turismo, no Infraestrutura.
- ❖ Estabelese estratejia desenvolvimento ba tempu badak, mediu no naruk bazeia ba dados no prioridade comunidade nian.
- ❖ Fortalese kapasidade lideransa local (Xefi Suco, Membru konsellu suku no joventude) iha planu implementasau no monitorizasaun ba desenvolvimento suku nian.
- ❖ Fo direitu no oportunidade partisipasaun ba grupu vulneravel sira (feto, labarik idosu iha desenvolvimento local)
- ❖ Harmoniza planu suku ho politika desenvolvimento governo nasional no municipal.

Parte 2: Perfil Suco

PROFILE ISTORIA SUCO RIHEU

ISTORIA LOLOS HAKTIUR MAI KATAK,TUIR Suco Riheu moris desde hori tempo liurai Dom Joao da Costa Pereira (Nunulequi Terequi Mau tero nian,Suco Riheu Komposto husi lia-fuan ruaMaka hanesan tuir Mai ne'e:Ri no Heu.Ri katak Knua Heu katak Foun.Istorikamente Suco Riheu nia mai husi Lisan Boot METRESI MAUTAI.depois de Avo Dom Joao da costa Pereira Nuno Lequi Tero leque Mautero Mate tiha.Nia Oan Mane Avo Maununo maka sai liurai nia Ain fatin depois Liurai Dom Maununo Mate tiha nia Oan mane Filife mak sai nia Ain fatin (Data mate 1912) Tinan ba tinan Suco Riheu mate ou lakon tiha.Ema nebe'e maka sai hanesan Liurai nia Ain fatin laiha ona.Iha momento nebe sai prosesu ida nebe'e naruk no susar tebes tamba maluk no belun balu husi Suco sira seluk lakoi atu hari'i Suco Riheu moris fila fali,no fahe tiha Ema husi Suco Riheu ninian ba fali Suco seluk maka hanesan tuir mai ne'e :

- 1.Buglau Manguero Submete ba Suco Estado Fatmautei
- 2.Sosoher no Raebliri Submete Suco Humboe
- 3.Gomhei Submete ba Suco Koilate Leotelo.

Ikus mai husi Gerasaun Sera koli buka tuir no reklama to dala tolu lakonsege hetan,Ema sobu nafatin.Buka to dala haat Liurai nain haat alarma politika hodi haruka nia ema ba Intelegente ba Cek Relatorio nebe maka Afonso de Jesus Martins hatama iha Sede Administrasaun Ermera.Liurai nain haat hamutuk iha Sede Suco Estado (Fatmautei) hodi halo reuniaun kiikoan ida maibe regredo,Reunian ne'e iha loron Domingo 05 de Agosto de 1954)Liurai nain haat haruka nia ema ba Cek Relatorio nebe hatama iha Administrasaun Ermera.Ita nia belun Avo Liurai nain nebe ho hanoin lakohi Suco Riheu moris fila fali maka hanesan tuir mai ne'e:

- 1.Suco Hauhei Koilate loetelo (Liurai Mario Martins)
- 2.Suco Raimerhei (Liurai Vitor Maia)
- 3.Suco Estado (Liurai Domingos Lemos)
- 4.Suco Humboe (Liurai Bebrete)

Iha data dia 12 de Maio 1955 Ita nia Ema no Belun sira nebe'e sai hanesan Sasin hodi Ajuda no apoiu makaas Afonso de Jesus Martins hosi halao Suco Riheu Moris fila to ohin loron maka hanesan tuir mai ne'e:

- 1.Sr.Lequesera (Foerehei,Liurai Mayor husi Suco Poetete)
- 2.Sr.Meta Mali (Erusa,Liurai husi Suco Talimoro)

3.Sr.Alexander (Kolaurema,Liurai Husi Suco Mertutu)

4.Sr.Cipriano (Bisoi Railis,Husi Suco LAuala)

5.Sr.Antonio (Eroho,Husi Suco Ponilala)

Depois iha loron Segunda Horas 08:00 dader data dia 12 de Maio de 1955 Amo Jaco husi Paroquia Imaculada da Conceicao Ermera ba Cek reitorio tinan kotuk nian iha sede Administrasaun Ermera.Amo Paroquia diretamenta ba publico no ba Sr.Antonio Administrador Ermera ho nia vice Castelo Branco.Amo Paroquia ho Administrador Ermera haruka Ornasa nain haat lao Ain mai to iha Gomhei Mausoruhata iha loron tersa data 13 de Maio de 1955 iha Horas tuku 04:00 lokraik hodi fo hatene ba Sr.Afonso de Jesus Martins iha Rai Gomhei Mausoruhata.Iha momento ne'e kedas Sr.Afonso ho nian Oan Mane Nain haat lao Ain mai toba iha sede Administrasaun Ermera hodi simu Ordem nebe maka fo sai husi Sr.Administrador ho Amo Paroquia Ermera atu fo Declarasaun ba Afonso de Jesus Martins hodi dehan ,lalais agora kedas hato'o ba ita maun alin sira hotu no Avisu ba Riheu oan tomak katak prepara an hodi simu dezisaun neb'e Amo paroquia Ermera ho Sr.Administrador Ermera atu fo sai ba publico.Iha momento ne'e kedas Afonso de Jesus Martins Haruka kedas Naikoso Dinis da costa Pereira ho Manmeta iha data dia 14 de Maio de 1955 horas 12:00 Meudia sira nain rua ba bolu Avo Astaus Mauasu Pereira iha fatin ida Naran Foehein ho nia Oan Mane Nain haat maka hansan tuir mai ne'e:

1.Vecente Exposto

2.Miguel Pereira

3.Jordao Pereira

4.Luis Lakumau

Loron Quarta dia 14 de Maio 1955 sira hamutuk Ema nain hitu fila kedas lao ain liu dalan Borlolo nian to Sede Administtasaun Ermera Akompanha husi Amo Jaco Paroquia Ermera ho Administrador ba to Sede Administrasaun Ermera iha horas tuku Rua Meudia to tuku Sia Kalan Amo Paroquia Ermera bolu Sr.Administrador ho Vice Castelo Branco ho Sr.Afonso de Jesus Martins ho nia Maun Alin Sira ba Rezidencia Amo Paroquia nian.Iha kalan ne'e kedas Amo ho Sr.Administrdor sira tuur hamutuk hodi diskuti tuir saida mak Sr.Afonso de Jesus Martins ho Sr.Astaus Mauasu Pereira nia hakarak to dadersan loron Quinta Horas 08:00 dader data dia 15 de Maio 1955 Amo Paroquia ho Sr.Administrador hato'o hela Agredesemento ba Afonso de Jesus Martins ho nia ALin Sira Hotu.Hato'o hela lia fuan badak ida Tenque Preparaan ba,Depois ho ida ne'e sira fila maibe sira nain hitu fo ordem ba malu ida lao bafatin ida Erloloudu,ida ba fatin naran Raebliiri ho Sosohor, no balun fila ba Gomhei balun ba Foehein.Iha Tinan foun loron Segunda tuku 08:00 dader data 15 de Janeiro de 1956 Sr.Afonso de Jesus Martins husi Gomhei

Mausorohata mai to sede Administrasaun Ermera hodi hato'o Mapa Valiza Areia Suco Riheu nian no Apresenta Estructura Suco Riheu ba Administrador Ermera. Administrador Aseita ho Relatorio hirak ne'e hodi fo sai katak Sr. Afonso de Jesus Martins ho nia Maun Alin Sira tomak ba loron ohin Riheu Moris fila fali ona e Sai Suco foun. Dezisaun hotu ona Administrador hamriik no hakat ba foti kedas BANDEIRA iha Gabinete Administrasaun hodi Entrega kedas ba Sr. Afonso de Jesus Martins. Depois sira fila mai hodi halo reuniaun no monta kablehan iha loron Sabdu horas tuku Sia dader data 23 de Marco de 1956. Afonso de Jesus Martins ho Astaus Mauasu Pereira ho nia Maun Alin Sira hotu halao reuniaun kiikoan iha Foehein hodi Gerasaun husi Dom Joao da Costa Pereira/Nuno leque tero que mautero nia Gerasaun hotu katak Aldeia ida -idak forma kablehan Suco nian maka hanesantuir mai ne'e:

1. Loelexo husi Erloloudo Aldeia Manguero ba kahe Aitahan iha Faturema, Erloloudo ba Valiza ho Suco Estadu, Poetete ho lequimeia.
2. Bernado Masimidar ho Hermenegildo Loemau husi Aldeia sosoher ba kahe aitahan iha Lodudu Valiza ho Poetete, Lequimeia, Humboe, Ermanio, Erberlodu, Suco Talimoro ba to Valiza ho Suco Tokoluli.
3. Miguel Pereira husi Aldeia Manguero ba Kahe Aitahan iha Maudiu ba Valiza ho Suco Fatuquero, ba to Belavista to mia iha Gouana leu Valiza ho Suco Lauala.
5. Fernando Jose husi Aldeia Sosoher ba kahe Aitahan iha Titmita, Ergoi Valiza ho Suco Lauala
6. Afonso Viegas husi Adeia Sosoher ba kahe Aitahan iha Taklelan Valiza ho Poana
7. Carlos Soares ba kahe Aitahan iha Orafea Lakogoa Valiza ho Suco Humboe
8. Maufelo Antonio husi Aldeia Raebliiri ba kahe Aitahan iha Fatmlai

Depois forma tiha kablehan hodi ba kahe Aitahan iha areia hotu-hotu ba suco Riheu nian, Aldeia haat ne'e ida-idak ba lori sira nia sasan nebe maka hela no rai hela iha areia seluk atu mai tau iha Areia nebe'e Suco Riheu toma konta ba. Iha Momento ne'e husi Aldeia Manguero, Sosoher, ho Raebliiri iha loron Sesta Madrugado dia 01 de Julho de 1956 ho sira Xefe ida-idak lao Ain ba lori sasan no Ema hamutuk 24 iha Gomhei Mausorohata mai iha Fatin ida naran Erbure. Iha data ne'e mos horas 03:00 lokraik to ona mai iha fatin. No Ema sira husi Aldeia sira hotu to iha fatin Semana Rua. Sr. Afonso de Jesus Martins ho Astaus Mauasu Pereira ho nia Maun Alin sira hari'i kedas sira nia Estructura Suco iha loron Sabadu dia 21 de julho de 1956 horas: 09:00 dader hodi hili Ema Nain Rua atu kandidatu ba Xefe Suco Riheu maka hanesan Sr. Vicente Exposto Hetan Apoiante 52 no Loeleixo hetan Apoiantes 25. ho ida ne'e maka Vicente Exposto maka sai hanesan Xefe Suco Riheu. Ema sira nebe'e Tama iha Estructura Suco Riheu nia maka hanesan tuir mai ne'e:

1. Vicente Exposto Sai hanesan Xefe do Suco Riheu (Vicente Exposto Mate iha Golpe 1975 Sr.Abilio Soares Asume hanesan Xefe Suco Riheu Durante Fulan 6 hodi tau Matan nafatin ba Povo Riheu)

2. Loeleixo Xefe Aldeia Manguero

3. Berlear lori iha 1956 to 1957 Mate. Dato koli lori iha 1957 to 1975 Aldeia Sosoher

4. Naimesan Lori iha 1956 to 1957 depois troka ba Sr. Manuel Pereira Aldeia Gomhei, depois ba Abilio Soares

5. Raihoda depois ba Antonio Maupelo

Istoria sira ne'e no Aldeia nebe'e Beiala sira husik hela mai ami Gerasaun foun bakarak banati tuir sira nia Ain fatin no labele muda no inventa tuir Gerasaun sira nia kakarak. Tamba ne'e maka ho Livro PDK ida ne'e ami tau hotu iha laran atu sai hanesan baze legal ida hodi rai ba Gerasaun Suco Riheu nian tuir. Fundador no Hakerek nain maka : (*Sr. Afonso de Jesus Martins*)

Obra/atinjimentu ne'ebé konsege halo no husik hela:

1. Orienta povu sira ke Estrada Mribali mai fatin bandeira ri'in ho Uma Guarda suku Riheu,
2. Orienta povu selu inpostu ba governo portugesa nian,
3. Ajuda mos povu husi suku Maubu hodi hari'i bandeira riin iha sede suku MAUBU, tamba relasaun hanesan maun alin/amigu,
4. Hamutuk ho povu suku riheu sira lori fundador João Mauço Pereira nia mate isin ba hakoi hamutuk ho amo Missionario iha Murema, hahu iha tinan, 1957-1975

Lideransa Daruak

Naran Lideransa Komunitáriu : **Jordão Pereira**

Periodu Ukun : Tinan 1976 to'o 1986

- | | |
|--------------------|--|
| 1. Aldeia Mangero | 1. Aleixo Exposto |
| 2. Aldeia Sosoher | 2. Afonso Pereira Viegas/Simigelama |
| 3. Aldeia Gomhei | 3. Abilio Soares Pereira |
| 4. Aldeia Raibliri | 4. Antonio Maupelo P2 |
| 5. Aldeia Hatlour | 5. Abilio /Evaaman, hahu iha tinan 1984 aldeia hatlour tama ona iha suku Riheu |

Obra/atinjimentu ne'ebé konsege halo no husik hela:

1. Fo konesimentu ba kintal sira iha suco Riheu nian/asina dokumentu nain ba rai hamutuk ho nia Xefi Aldeia sira,
2. Halo rate ho modelu eskada hitu ba amo Missionario ho nia aman Joao Mauco Pereira nian iha Murema,
3. Halibur familia husi Mane foun Lalim hodi hari'i Aldeia Hatlour

Lideransa Datoluk

Naran Lideransa Komunitáriu : **Avelino Teixeira Bras**

Periodu Ukun : Tinan 1986 to'o 1998

- | | |
|--------------------|------------------------------|
| 1. Aldeia Mangero | 1. Agapito Martins P1 |
| 2. Aldeia Sosoher | 2. Felix Martins da Silva P1 |
| 3. Aldeia Gomhei | 3. Abilio Soares Pereira P2 |
| 4. Aldeia Raibliri | 4. Graciano Martins |
| 5. Aldeia Hatlour | 5. Grabiél/ Rosario aman |

Obra/atinjimentu ne'ebé konsege halo no husik hela:

1. Orienta Povú Sira Ke Estrada Suco No Aldeia,
2. Dada Be Mos,
3. Dada Eletridade
4. Halo Sede Suco
5. Hari Capela Riheu
6. Halo Igreja Gleno No Krus Boot Tuguluru.
7. Hari Estadium Municipal Gleno
8. Serbisu Hamutuk Ho Lideransa Ermera Hodi Inisia Hari'i Prisão Gleno/Fatukero

Lideransa Daha'at

Naran Lideransa Komunitáriu : **Gilberto Exposto.**

Periodu Ukun : Tinan 1998 to'o 1999

- | | |
|--------------------|------------------------------|
| 1. Aldeia Mangero | 1. Agapito Martins P2 |
| 2. Aldeia Sosoher | 2. Felix Martins da Silva P2 |
| 3. Aldeia Gomhei | 3. Abilio Soares Pereira P3 |
| 4. Aldeia Raibliri | 4. Graciano Martins P2 |
| 5. Aldeia Hatlour | 5. Grabiél/ Rosario aman P2 |

Obra/atinjimentu ne'ebé konsege halo no husik hela:

1. Pinta igreja Riheu iha tinan 1998 no

2. Dada be mos iha Aldeia Sosoher Knua liu husi serbisu Krus vermelha nian.

Kontinuasaun Lideransa Transitoriu iha Tempu UNTAET

Naran Lideransa Komunitáriu : **Arcanjo Maia**

periodu Ukun : hahu janeiro 2000 to'o Marsu 2000 (fulan tolu 3).

Obra/atinjimentu ne'ebé konsege halo no husik hela: Laiha .

Lideransa Dalima

Naran Lideransa Komunitáriu : **Abel Barreto Rodrigues.**

periodu Ukun : Tinan 2000 to'o 2005

- | | |
|--------------------|-------------------------------|
| 1. Aldeia Mangero | 1 Agapito Martins P3 |
| 2. Aldeia Sosoher | 2 Domingos Araujo dos Santos |
| 3. Aldeia Gomhei | 3 Ildefonso das N. S. Pereira |
| 4. Aldeia Raibliri | 4 Eduardo Xavier Amaral |
| 5. Aldeia Hatlour | 5 Grabiél/Rasario Aman P3. |

Obra/atinjimentu ne'ebé konsege halo no husik hela:

1. Rehabilita rate Missionario Murema,
2. Halo Dapur No Haris Fatin/ Toilet Iha Sede Suco Riheu
3. Halo Salão Capela Riheu No Tau Estatua Ilhas Fatima Iha Capela Riheu.

Lideransa Dane'en

Naran Lideransa Komunitáriu : **Ildefonso das Neves Soares Pereira.**

periodu Ukun : Tinan 2005 to'o 2009

- | | |
|--------------------|-------------------------|
| 1. Aldeia Mangeo | 1 Domingos Exposto |
| 2. Aldeia Sosoher | 2 Amaral Salsinha Pinto |
| 3. Aldeia Gomhei | 3 Julio dos Santo |
| 4. Aldeia Raibliri | 4 Celestinho Barreto |
| 4. Aldeia Hatlour | 5 Gilberto de Deus |

Obra/atinjimentu ne'ebé konsege halo no husik hela

1. Halo sede suco Riheu foun.
2. Servisu hamutuk ho komisaun Veteranus ba resistu 2009 nian

Lideransa Dahitu

Naran Lideransa Komunitáriu : **Ildefonsodas das Neves Soares Pereira.**

periodu Ukun : Tinan 2009to'o 2016

1. Aldeia Mangero = 1 Domingos Exposto P2.
2. Aldeia Sosoher = 2 Amaral Salsinha Pinto P2
3. Aldeia Gomhei = 3 Antonio Soares Pereira P1
4. Aldeia Raibliri = 4 Celestinho Barreto P2
5. Aldeia Hatlour = 5 Gilberto de Deus P2

Obra/atinjimentu ne'ebé konsege halo no husik hela

1. Hari Badeira Riin Foun Manu Ha'at Nian Iha Sede Suco Riheu
2. Halo Eskola Nunusakari Iha Aldeia Hatlour
3. Halo MCK Publiku Rua 2 Iha Aldeia Sosoher Ho Raibliri.
4. Hari'i sentru komunitariu rua 2 iha Aldeia Mangero no Raibliri.
5. Dada be mos ba Aldeia Gomhei.
6. Halo koperasaun ho Malae Sr. Helder hodi fahe Rai Bugasa ba populasau iha area Hasnigulu to Bugasa.

Lideransa Daulu.

Naran Lideransa Komunitáriu : **Felisberto Soares Madeira Ximenes.**

periodu Ukun : Tinan 2016 to'o 2023

1. Aldeia Mangero 1. Marcos Maia da silva
2. Aldeia Sosoher 2. Manuel Eusebio Gusmão
3. Aldeia Gomhei 3. Manuel Soares do Ceo
4. Aldeia Raibliri 4 Venancio dos Santos
5. Aldeia Hatlour 5 Bartolomeu de Deus Maia.

Obra/atinjimentu ne'ebé konsege halo no husik hela

1. Iha Tinan 2019 ate 2020 Dada Be'e mos husi PNDS (RKRE) ba Aldeia 4 ho total Orsamento \$,32.000.00
2. Iha Tinan 2019 ate 2020 mos halo'o UMA UKL 3 ba Aldeia Raibliri ho total Orsamento \$,51000.00
3. Konstrusaun Eskada Kapela Riheu no Rehabilitasaun Kapela Riheu.
4. Iha Tinan 2021 halo'o UKL Fase II hamutuk 9 ba Aldeia Manguero ,Sosoher,Gomhei ho total \$,153000.00
5. Iha Tinan 2021 Hala'o Rehab.ede Suco Riheu ho Orsamentu \$.10.997,50
6. Iha tinan 2022 ate 2023 halo'o UNP + B ba Uma kain 36 iha Aldeia Lima Ho Orsamentu \$,29000.00
7. Iha tinan 2022 ate 2023 halo'o ponte ida iha Aldeia Manguero areia Lauabe husi PNDS ho Orsamentu 27000.00

8. No iha tinan 2022 ate 2023 mos dada Be'e mos ida iha Aldeia Hat-Lour husi PNDS ho Orsamentu \$.27.000.00
9. Iha tinan 2021 Implementasaun programa PMOPA ba komesa iha Nuno-Tali to Gleno ho Orsamentu \$.1100.00
10. Iha Tinan 2022 Nov.implementa Pograma PMOPA ba Ema 60 iha Lauabe ,Manguero leten,Hat-Lour ho Orsamentu \$.1100.00
11. Iha Tinan 2023 implementa Programa PMOPA iha Aldeia Sosoher ba ema 40 komesa Nuno-Tali Sede Suco ho Orsamentu \$.2.400.00
12. Iha tinan 2017 ita Hetan Apoiu Husi Mercy Corps hodi halo'o Metigasaun iha Areia Manteulun.
13. Iha Tinan 2019 grupu IDOR hetan apoiu \$2000.00 hodi halo'o Kolam Ikan, husi Projeitu Koridor Dili Ainaro.
14. iha Tinan 2017 Fulan Fevereiro distribuissau Ekipamentus Insada total No besi Aisuak total 6,katana total 12, Kado Café total 12, ba Cafekultores 12 Pessoas ho total 9.HK hodi hadian sira Café ho total 12 Hk nebe hetan Rehab husi MAP (Ministerio Agrikultura e Pescas)
15. Coordena ho Autoridade no Komunitade sira ho hari'i Grupu Lubun ida iha Suco Riheu mak hanesan Grupu USMAU,JFH,IDOR,IDER.no Seluk tan.
16. iha Tinan 2020 MAP apoiu Grupo Lemorai \$.800.00 ba kuda Sabraka no Rambutan iha Aldeia Sosoher.
17. Iha Tinan 2022 ita hetan Rehab.Cafe'e ho Total 11 HK iha Aldeia Sosoher no Gomhei husi MAP.
18. Iha Tinan 2019 MSSI ho Klibur Domin ajuda MCK no Be'e mos ba Ema ho Difisiensia nain rua iha Aldeia Sosoher no Gomhei ho \$.350.00.
19. Iha Suco Riheu tinan 2017 Hetan Classe Paralelo EBC 10 de Abril De 1999 Gleno Iha Nunotali Ami Presisa ba Futuru tenki iha mos,iha Tinan 2018 loke Escola Pre Primaria ida iha Nuno – Tali, Iha Tinan 2021 halao Edifisio ida ho sala haat iha EBF Nuno-Tali.

Lideransa Dasia.

Naran Lideransa Komunitáriu : **Felisberto Soares Madeira Ximenes.**

periodu Ukun : Tinan 2023 to'o 2030

- | | |
|--------------------|-------------------------------------|
| 1. Aldeia Mangero | 1. Marcos Maia da silva P2 |
| 2. Aldeia Sosoher | 2. Manuel Eusebio Gusmão P2 |
| 3. Aldeia Gomhei | 3. Aleixo dos Reis Gomes Pereira P1 |
| 4. Aldeia Raibliri | 4 Serafim Maximiano P1 |
| 5. Aldeia Hatlour | 5 Julio Maia Soares P1 |

Obra/atinjimentu ne'ebé konsege halo no husik hela

1. Halo Estrada Rural ho Programa PNDS fui ho Semente ba Aldeia Gomhei
2. Halo Estrada Rural ho programa PNDS fui ho semente ba Aldeia Sosoher
3. Halo konstrusaun Eskola Pre-Eskolar NKS Ermera Muda
4. Halo konstrusaun Edifisiu ho Sala tolu 3 iha EBF Nuno-Tali
5. Halo kopersaun ho ETPhari'i eskola Pre-eskolar iha Nuno-Tali

6. Halo Estrada Rural ho programa PNDS fui ho Semente ba Aldeia Gomhei/Bugasa.
7. Hamutuk ho Estrutura suku no intelektual Riheu Oan hodi hakerek Livru PDK.

Demografia Suco

Totál populasau iha suco Riheu hamutuk 3,742 feto 1,868 mane 1,874. Husi númeru ida ne'e, nia distribuisau tuir idade mak hanesan tuir mai ne'e:

Idade (tinan)	Feto	Mane	Total
0 – 5	174	175	349
6 – 10	236	246	482
11 – 15	195	209	404
16 – 20	211	221	432
21 – 25	198	203	401
26 – 30	202	184	386
31 – 35	151	149	300
36 – 40	138	117	255
41 – 45	68	74	142
46 – 50	79	69	148
51 – 55	63	69	132
56 – 60	69	72	131
61 – 65	27	31	58
66 – 70	13	16	29
71 – 75	23	18	41
76 ba leten	17	10	27
	1,868	1,874	3,742

Númeru populasau suco 3742 tuir nivel edukasau, nian bele haree iha tabela tuir mai:

Idade (tinan)	Feto	Mane	Total
Pre-Eskolar	57	42	99
Ensinu Báziku Siklu	676	730	1,406
Ensinu Sekundáriu	528	506	1,034
Lisensiatura	52	63	115
Mestradu	1	1	2
Doutoramentu	0	0	0

Situasaun Sosial

Populasaun suco Riheu kompostu husi lisan hamutuk 11 no sira seluk nia uma lisan la harii iha Suco Riheu (bele deskreve lisan hirak ne'ebé pertense ba suco ne'e). Distribuisaun populasaun iha suco Riheu tuir lisan nian mak aprezena iha gráfiku tuir mai ne'e: (Nota: dados ne'ebé aprezena iha gráfiku ne'e bele uza persentajen deit)

NO	NARAN LISAN	POPULASAUN TUIR LISAN
1	Metresi	290
2	Biboro	297
3	Lacateu	402
4	Aiboro	120
5	Biboro Mau-Kuda	151
6	Berleba Mauadu	58
7	Tauas	52
8	Berloi	180
9	Leobesi	81
10	Lalim	258
11	Seluk - seluk	1839

Grafiku Populasaun tuir Lisan

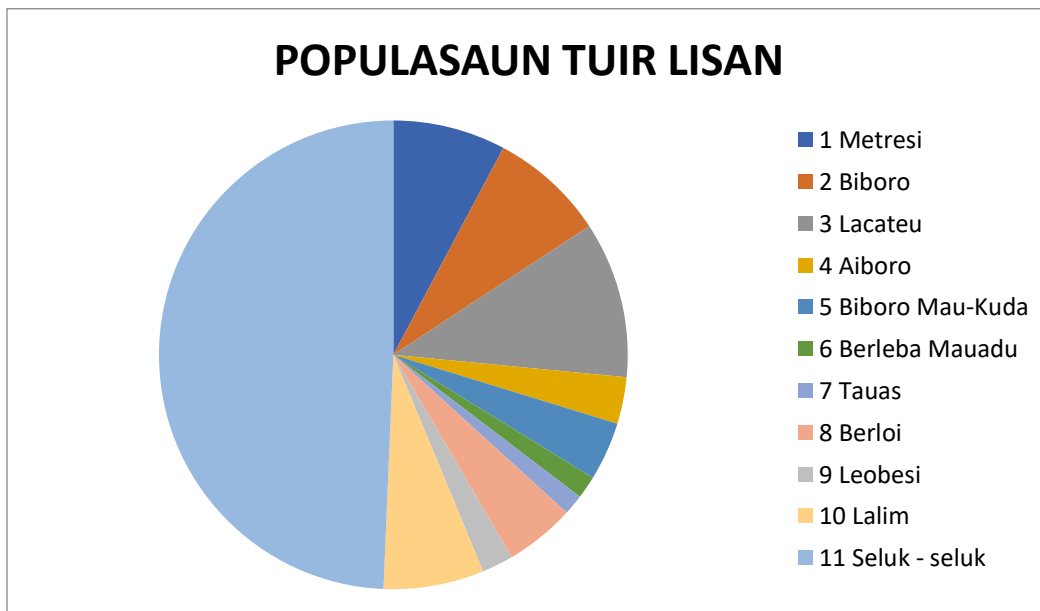

Aleinde populasaun lokál, iha suco Riheu rezide mós sidadaun sira husi munisípiu seluk no estranjeiru/rai-liur mak hanesan: Singapura,China,Indonesia.

Númeru populasaun husi nasaun sira temi iha leten bele haree iha tabela tuir mai ne'e:

Nú	Munisípiu/Nasaun Orijen	Feto	#Mane	Total	Observasaun
	<i>Naran nasaun</i>				<i>Deskreve badak sira nia prezensa; exemplu halo negosiu, serbisu, eskola etc</i>
1	Singapura	0	1	1	Hanorin iha Sander Hom
2	China	1	4	5	Buka Moris
3	Indonesia	2	4	6	Sevisu no Hela ho Familia

Populasaun suco Riheu bele koalía lian sira hanesan Tetun,Melayu,Portugues.Ingles,Korea (*deskreve lian ne'ebé populaun sira koalía inklui lingua nasional no estranjeiru sira*).

Tuir mai ne'e mak detallu husi lian ne'ebé populasaun suco Riheu bele koalía ho persentajen utilizadór lian refere.

Nú	Lian ne'ebé bele koalía	Persentajen Populasaun	Observasaun
1	Tetun	100 %	Maioria kolia Tetun
2	Portugues	25 %	Minoria Kolia Porgues
3	Ingles	20 %	Minoria Kolia Ingles
4	Melayu (Indonesia)	50 %	Metade Kolia Melayu
5	Korea	1 %	Minimu kolia Korea.

Iha aspetu fiar nian, populasaun suco Riheu fiar iha relijiaun Katoliku, Gentiu,ho ninia detallu distribuisaun hanesan iha gráfiku tuir mai ne'e:

No	Naran religião	Persentagen	Obserbasaun
1	Katoliku	90%	Maioria pop.katoliku
2	Gentiu	10 %	Minoria liu sei Gentiu



Gráfiku 1: Fiar Populasaun nian

Aleinde ne'e, populasaun suco Riheu ne'ebé iha nesesidade spesífiku ka populasaun ho kondisaun defisiensia hamutuk 104 ne'ebé kompostu husi feto 54, mane 50 Iha moos grupu vulneravel sira hanesan faluk, oan kiak, idozu no individu ne'ebé laiha rendimentu mak hanesan tuir mai ne'e:

Nú	Ema ho Defisiensia no Grupu vulnerabel	Feto	Mane	Total	Observasaun
	Ema ho Defisiensia	54	50	104	
	Faluk	40	21	61	
	Oan Kiak	20	15	35	
	Idozu	93	66	159	
	Ema ne'ebé laiha rendimentu	150	210	360	
	Seluk (bele deskreve tan)				

Detallu ba populasaun ho nesesidade spesífiku no grupu vulnerabel nian bele tau iha aneksu 1.

Situasaun Ekonomia

Fontes rendimentu prinsipál husi populasaun iha suco Riheu nian maka AGRICULTURA, FUNSIONARIO PUPLIKU , NEGOSIO, no FAMILIA NEBE SERVISU IHA RAI LIUR.

Tabela tuir mai ne'e hatudu knár prinsipál husi comunidade nian ne'ebé konsidera nu'udár sira nia fontes ba rendimentu nian

Nú	Okupasaun/serbisu	Totál	Mane	Feto
	Agrikultór	3017	2900	117
	Peskadór	0	0	0
	Hakiak Animal ho fins ba negosiu	16	10	6
	Negosiante (faan no sosa sasan ho fundus la liu \$ 5000)	61	25	36
	Emprezáriu (<i>Iha ona estabesimentu negosiu ho fundus liu \$5000 no iha kbiit fó empregu ba ema seluk</i>)	4	4	0
	Funionáriu (públiku no privadu husi setór oioin)	212	180	32
	Serbisu iha rai-liur	17	17	0
	Estudante (sei frekuenta hela estudu husi nivel pre-eskolar to'o universitáriu)	2539	1278	1261
	Dezempregu (<i>Ema ne'ebé la frekuenta eskola no la hola parte iha knár sira temi iha leten</i>)	1085	531	S555

Aleinde fontes rendimentu/knár populasaun nian hanesan deskreve ona iha leten, ekonómikamente, Suco Riheu iha moos potencialidade lokál/natural ne'ebé bele konsidera nu'udár fontes ekonomia suco nian mak hanesan deskreve iha tabela tuir mai ne'e:

Nú	Potensialidade Lokál	Volume/Kuantidade	Kondisaun Existente
1	Kafe'e	115 Hk	Sei Existente
2	Hare'e	1.04 Hk	Sei Existente
3	Batar	20.4 Hk	Sei Existente
4	Aifaria	12.8 Hk	Sei Existente

Husi sorin seluk, Suco Riheu mós iha ona estabelesimentu negósiu ne'ebé konsidera nu'udár fontes ba dezenvolvimentu ekonomia, kriasaun empregu no kresimentu ba rendimentu família nian, hanesan alista iha tabela tuir mai ne'e:

Nú	Estabelesimentu Negósiu/Industria	Kuantidade
1	Tahu –Tempe	4
2	Ai-kulat	1
3	Es-crime	1

2.2. Kondisaun Administrasaun Suco

Divizaun Administrativa Suco

Suco Riheu kompostu husi aldeia 5 no okupa área 65 km². Vizualizasaun jeográfia husi Suco Riheu nian bele haree iha mapa tuir mai ne'e.

Estrutura Konsellu Suco



ADMINISTRAÇÃO
MUNICIPAL DE
ERMERA



ORGANOGRAMA SUCO RIHEU, 2023-2030

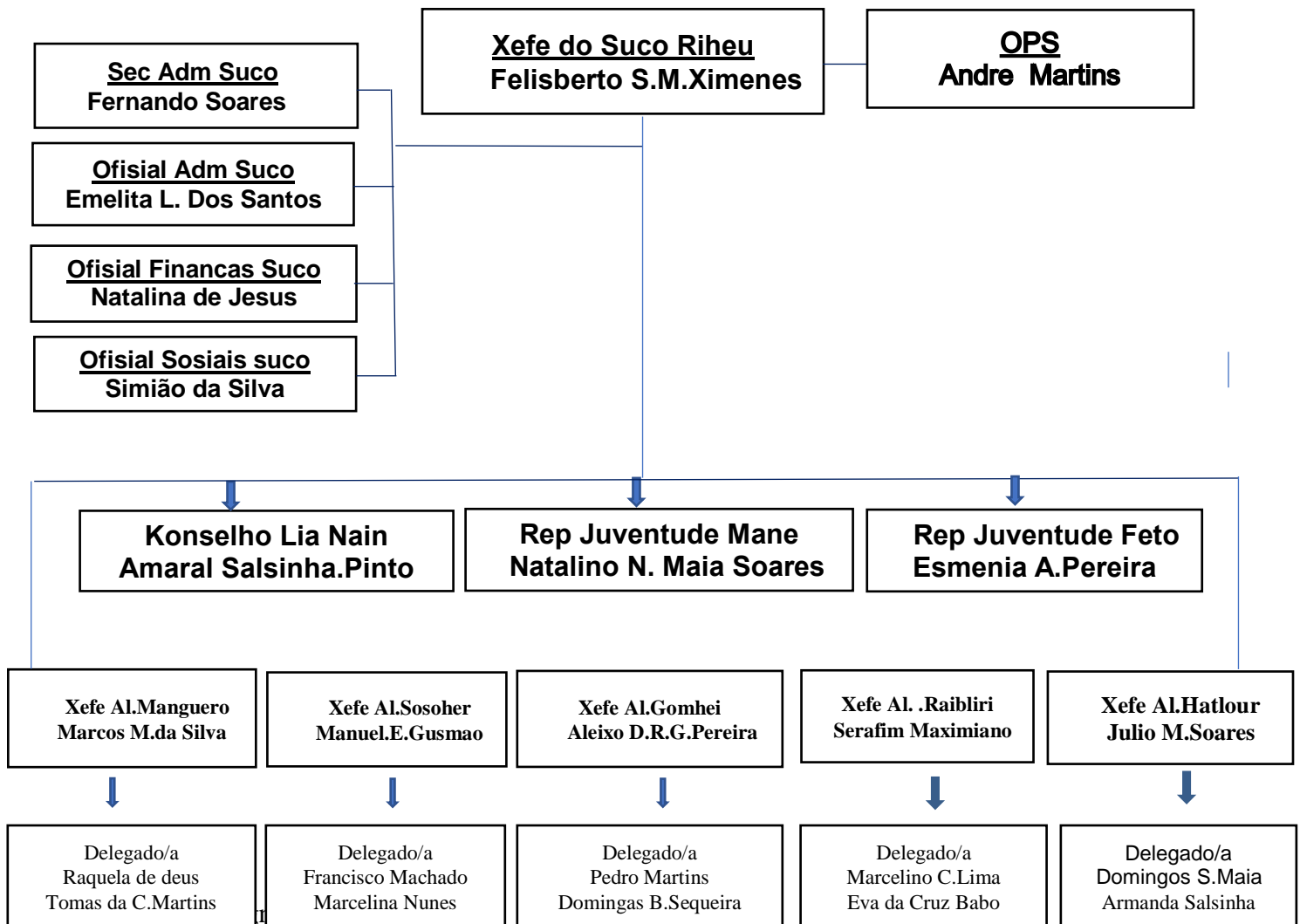

3.1. Diagnóstiku Jerál

Ba nesesidade elaborasaun no projesaun iha planu dezvoltamentu komunitáriu iha suco Riheu ba periodu tinan 2026-2030 nian, simplesmente utiliza formula análise SWOT (Strengths, Weaknesses, Opportunity and Thread) ka Forsa, Frakeza, Oportunidade no Ameasa sira.

Rezultadu diagnóstiku nian apresenta iha diagrama tuir mai ne'e:

Setór	Strengths/ Forsa sira	Weaknesses/ Frakeza sira	Oportunities/ Oportunidade sira	Threats/ Ameasa
Ekonomia	Rai no Be'e Kafe	lakontrolu lakontrolu	Imestementu Bele Exporta	Rai Kolt ema aumenta Kuantidade no kuantidade
Infraestrutura	Estrada Eletricidade Be'e UDP (uma dignu ba Povu)	La halo conserva ahi lakan mate La conserva be'e matan sira La iha Fatin Tetuk	Komunidade sira assesu Bele assesu Komunidade bele assesu	Estraga komunidade sasan elektoniku sira Bele maran iha kualker tempu. Komidade la assesu
Agrikultura	Produsaun alimentares Hortikultura Fruit Kultura Pekoaria Akuakultura	Komunidade menus produsaun no defende ba aihan Inportasaun	Komunidade bele konsumu aihan nutritivu	Komunidade inklui Governo utuliza konstrusaun iha rai Produtivu sira
Edukasaun	Eukaaun Formal no Non Formal	Menus rekursu Joventude la paticipativu	Ema hotu bele assesu ba edukasaun	Influensa inbairomentu
Saúde	It iha ona rekursu iha Saude	La loke kampo de servisu ba saude limitadu	Governo bele loke tan movael klinik iha suku	Komunidade iha area remotas laassesu ba saude
Turizmu	Rekursu Kultural, Religosu no rekursu ambental turizmu Resistensia	Komunidade la conserva no la valoriza	Bele hetan retornu husi turistiku sira	Bele menus iha futuru mai
Ambiente	Biodiversidad e sira mak hanesan animal ki'ik no bo'ot	Komunidade ladun tau matan	Bele iha relasaun diak entre ema ho animal sira	Iha futuru balada fuik sira sei lakon
Kultura	Arte no	Ladun	Ita hatu ba mundu	Ita nia arte no

	kultura	dezemvolbe diak	katak timor iha nia kultura rasaik	danca kultural sira sei lakon
--	---------	-----------------	---------------------------------------	----------------------------------

3.2. Análiza ba Parseiru Suco nian

Aleinde diagnóstiku jerál hanesan hatuur ona iha leten, Suco Riheu mós identifika ona parseiru sira ne'ebé bele apoiu implementasaun planu dezenvolvimentu suco nian. Tabela tuir mai ne'e mak lista parseiru sira ne'ebé apoiu ona atividade iha suco no parseiru foun ne'ebé iha possibilidade bele apoiu planu dezenvolvimentu iha tempu tuir mai.

Nú	Parseiru	Parseiru Existente/Foun	Area Kooperasaun
1	UNDP	Tuan	Infraestructura
2	UNICEF	Tuan	Saude
3	PLAN Internacional	Tuan	Koperativa
4	Care Internacional	Tuan	Educasaun
5	CATALPA Internacional	Tuan	Saude
6	USAID Avansa San	Tuan	Hortikultura
7	Merys Topes	Tuan	Saude
8	Ngo Hamnasa	Tuan	Saude
9	HIM	Tuan	Saude
10	Ngo Dia	Tuan	Kapasitasaun
11	Ngo HDI	Tuan	Kapasitasaun
12	COICA	Tuan	Pekuaria
13	IDAHR	Foun	Hortikultura
14	FERMATIL/TILOFE	Ttuan	Konservasaun devu no be'ematan
15	Ass. HAK	Tuan	LKVD
16	CBRN-TL	Tuan	Assuntu Deficiente
17	MAHON	Tuan	Jestaun Administrasaun n Financa
18	AHDMTL	Tuan	Assuntu deficiente
19	CODIVA	Tuan	Violensia domestika no assesu ba Justica
20	ATL	Tuan	LGBTQI+
21	HADESTA	Foun	Formasaun ba lideransa
22	Cruz Vermela Timor Leste	Tuan	Aijuda humunitaria Emergencia
23	Klibur Domin	Tuan	Assesibilidade

24	RHTO	Tuan	Apoiu Hununitariu no assesibilidade
----	------	------	-------------------------------------

Suco Riheu sei kontinua identifika no nakloke ba kooperasaun ho parseiru foun balun ne'ebé seidauk identifika iha lista ne'e, maibe iha objetivu/atividade ne'ebé relevante ho planu suco nian.

Parte 4: Planu Dezenvolvimentu Suco

Vizaun

Suco Riheu Bá tinan 2026 até 2030 ita hakarak suku Riheu sei sai suku ida ne,ebé desenvolve ho sustentevel,iha igualdade, harmonia no asesu ba servisu baze, hodi aumenta moris diak no dignidade ba ema hotu.

Misaun Riheu nian

Atu atinji vizaun boot suco nian ne'e, suco Riheu defini ona ninia misaun sira hanesan tuir mai ne'e:

Suco Riheu iha tinan 2026 ate 2030 saida mak ita halo,fasilita desenvolvimento local liu husi partisipasaun kominidade,planeamentu bazeia ba evidencia(FDK) no implementasaun planu desenvolvimento suku(PDS) iha setor prioridade sira hodi hadia moris kominidade.

Atu atinji vizaun boot ne'ebé defini ona no halao ho diak misaun sira ne'ebé deskreve iha leten Suco Riheu koloka meta sira ba dezenvolvimentu nian hanesan tuir mai ne'e:

Metas no Objetivu sira ba Dezenvimentu nian

husi Suco Riheu nian mak:

➤ **Edukasaun**

ba tinan 2026 ate 2030 Suco Riheu aumenta tan taxa partisipasaun eskola ba labarik iha suco husi 60% ba 95% presiza hadia kondisaun eskola sira halo expansaun ba eskola sira tau ekipamentus facilidades no aumeta rekursu profesores hodi apoia prosesu ensinu sira iha suco Riheu nia laran;

➤ **Area agrukultura**

forma grupu to'os- nain ba agrikultor sira hodi halao treinamentu teknika agrikultur nian hodi sai kominidade agrikultura ida ne'ebe dinamizador no sustentavel;

➤ **Setor saude**

redus kazu 2026 ate 2030 redus kazu malaria iha suco ba 50% iha tinan ida liu husi kanpaña prevensaun no asesu facilidade ba postu saude sira

➤ **Area lideransa**

Ita hakarak aumenta partisipasaun fetu no juventude iha konsellu suco 40% iha eleisaun lokal tuir mai

Meta sira ba dezvoltimentu nian ne'ebé hatuur ona iha planu dezvoltimentu ida ne'e, sei sukat liu husi objetivu sira hanesan tuir mai ne'e:

Valór suco Riheu nian

Suco Riheu adopta ona valór hirak tuir mai ne'e nu'udár valór komún ne'ebé komundade no entidade hotu presiza konsidera no halao tuir.

- ❖ valoriza solidariedade transparensia no respeita ba kultura hodi hadia moris komundade nian

Prinsípiu Suco Riheu nian

Suco Riheu halao ninia serbisu ba dezvoltimentu nian tuir deit prinsípiu sira hanesan tuir mai ne'e; *(bele halo tuir prinsípiu balun ne'ebé deskreve ona iha Dekretu Lei)*

- ❖ Prinsipiu suco nian
- ❖ respeitu ba ema hotu
- ❖ solidariedade
- ❖ ukun justu no transparente
- ❖ partisipasaun no inkluzo
- ❖ konsultasaun ante foti desizaun
- ❖ prezervasaun kultura
- ❖ responsabilidade komundade

Potensialidade Lokál no Política Dezenvolvimentu Suco

Bazeia ba rezultadu diagnóstiku iha parte 3 nian, suco Riheu hakarak koloka potensialidade ne'ebé iha no politika dezenvolvimentu suco nian ba tinan 5 nian laran mak hanesan tuir mai ne'e:

Setór Dezenvolvimentu	Potensialidade Suco nian	Política atu desenvolve ba oin
Ekonomia	Suco Riheu lokaliza iha fatin estratéjiku ba negosiu produtividades Pekuenus Negosiu ou mikro negosiu meu empreza	Estabelese merkadu modernu ida iha suco laran hodi akomoda potensialidade suco laran no gaña oportunidade ba parseria nian Política suku nin mak husu ba governo tau osan ba iha mikro kriditu sira ho jurus ne'ebe ki'ik hodi apoiu mikro empreza sira Plano suku nian atu sevisu hamutuk ho IADE hodi kapasita negosiante sira ho nune bele apoiu sira nia negosiu
Infraestrutura	Asseu ba iha Estrada, eletrisidade no be'e mos	Presiza dada be'e ba aldeia sira hotu, hadia estrada liga husi kapital mai suku no suku ba aldeia seluk. pressiza instala panel solar ba aldeia ou comunidade sira ne'ebe mak seidauk assesu ba eletrisidade
Agrikultura	Suku Riheu iha rai produtivu no mos iha Potensia ba be'e no kapasidade laboral (Maun de obra)	Política suku nian mak hare'e liu ba agrikultura Subs istensia (Tradisiunal) ba agrikultura mais moderno, Suku Riheu presiza habarak grupu produtivu sira liu-liu iha setor Hortikultura, Akua kultirra, Pekoaria, Alemantares
Edukasaun	Ekola desponibel iha suku Profisional edukasaun Rekursu adekuadu Intrese comunidadeba iha edukasaun Joventude Motivadu	Suku presiza servisu hamutuk parsero dezenvolvimentu intenasional sira mak hanesan UNICEF, CARE, PLAN, MARY MYCELOP TODAY Servisu hamutuk PDIM no setor edukasaun hodi halo inspensaun ba sala de aula no apoio Materiais Idiatikus ba eskola sira iha suku laran

Saúde	Sentro saude Gleno no Postu Saude lokalizadu iha suku Riheu	Suku Riheu Sei servisu hamutuk ho ministerio saude hodi expande tan posto saude iha aldeia Hatlour, Suku sei servisu hamutuk ho ministerio saude hodi identifika profisionais saude nebe avondonadu iha suku laran Suku servisu hamutuk ho profisionais saude municipal hodi vizita saude na familia
Turizmu	Suku Riheu iha Fatin Religiosu no fatin historiku rezistencia	Suku presiza servisu hamutuk ho Ministeru Turizmu atu konserva no assegura fatin sira hodi atrai turista sira. Suku presiza promove fatin historiku hirak ne'e hodi hatam retornu ba suku no mos ba Governo.
Ambiente	Rekursu natural suku mak iha rai ho aihoris, be'e moris no be'e matan natural, balada sira, mota	Suku presiza servisu hamutuk Lina Misterial sira nebe relevante no parsero internacional sira hodi konserva Flora ho Fanua.
Kultura	Uma lisan adat no tradisaun Musika kultural no artezenatu tradisionais	Suku Riheu presiza servisu hamutuk ho Ministerio MJDAC hodi konserva, promove no valoriza Kultura Timor

Obstákulu no Estratéjia ba Dezenvolvimentu Suco

Tuir mai ne'e, anália ba obstákulu ne'ebé komidade iha suco Riheu hasoru no estratéjia ne'ebé identifika ona hodi ultrapasa

Setór Dezenvolvimentu	Obstákulu ne'ebé Komidade sira hasoru	Estratéjia hodi hasoru
Ekonomia	<p><i>Ezemplu: Presu produktu rai-laran aas liu no labele kompete ho produktu importadu sira</i></p> <ul style="list-style-type: none"> ➤ Suku riheu ekonomikamente iha nia produsaun rasik hanesan Kafe, modo no alimentasaun maibe sei menus hela tekniku sustentabel no presu merkadu la adekuaudu no mos orentasaun merkadu seidak iha. ➤ Kuaze populasaun suku riheu maioria gosta forma iha loja hodi sosa produktu inportasaun ne'ebe mais bo'ot no baratu. ➤ Ita nia nasaun adopta merkadu libre ➤ Laiha armazen hodi konserva produktu sira. 	<ul style="list-style-type: none"> ➤ Ez: intensifika produsaun rai laran hodi sae kuantidade produsaun no reduz presu iha merkadu hodi balansu ho produktu importadu ➤ Suku Riheu hamutuk ho komidade sei servisu hamutuk ho ita nia governo atu rehabilita no hasae produsaun rai laran. ➤ Hasae koinesementu kona ba rotasaun kuda no pos kueleta liu-liu transformasaun aihan lokal ba aiha inovativu ➤ Estabelese kooperativa atu nune hakbi'it mikro impreza sira bel hasae produsaun railaran bele exporta mos ba rai liur ➤ Hametin relasaun diak entre super merkadu ho produtor sira
Infraestrutur	<ul style="list-style-type: none"> ➤ Estrada rural maioria kondisaun a'at ➤ Maioria komidade seidak uza be'e ho sistema abastesementu ➤ ahi lakan mate bele fo inpaktu ba sasan elktronnika sira ➤ maioria komidade seidak hela iha uma dignu 	<ul style="list-style-type: none"> ➤ Suku Riheu servisu hamutuk ho MAE liu husi programa PNDS no Ministerio Obras Publiku hodi hadia estrada Rural sira. ➤ Suku presiza servisu hamutuk ho BTL,Ep ho SMSA hodi kria kondisaun be'e Mos ba komidade sira no hasae koinesementu b akomidade sira oinsa atu utuliza be'e ho kondisaun higene, ➤ Presiza tan solar panel hodi asegura wainhira ahi lakan mate. ➤ Servisu hamutuk ho ministeru relavante hodi tau matan ba kumidade sira ne'ebe mak seidak iha

		<ul style="list-style-type: none"> ➤ kb'it hodi halo uma diak.
Agrikultura	<ul style="list-style-type: none"> ➤ Rai produtivu sira kuaze comunidade sira halo hotu uma ➤ Maioria comunidade sei uza hela ekipamentu tradisiunal ➤ Kompeteisaun merkadu libre ➤ Governo la kria insentivu ba Agrikultor Sira ➤ Menus koinesementu husi comunidade Agrikultor sira ➤ Mudansa Klimatika 	<ul style="list-style-type: none"> ➤ Governo Presiza kolokasaun Dezemvolvimentu ba iha Rai Kroniku (Lahan Tidur) ➤ Husu governo atu tau fundu ba ekipamentu agrikultura mais modeno ➤ Fo sumariu ba governu munucipal lei organiku interna municipiu nian hodi possibilidade ba comunidade sira bele kompete ➤ Sei hasae kapasitasaun ba comunidade agrkultura liu liu iha agrikultura teknologia ➤ Prsesiza konsersasaun, mitigasaun, adaptasaun no reflorestasaun inklui resiklasensira husi Lixeiro sai ba aduvu organiku.
Edukasaun	<ul style="list-style-type: none"> ➤ Limitasaun ba infraestrutur no recursus ➤ Falta ba Formação no capacidade ba Educadores ➤ Falta ba partisipação da Cumunidade ➤ Dificuldade ba acesu matrial didatica 	<ul style="list-style-type: none"> ➤ Psesizamente servisu hsmutuk ho governo ho ONG no husu sira hodi haloespansuan ba sala de aula ➤ Apoio formasaun ba professores sira ➤ Kria biobloteka ba comunidade ➤ Holo komunikasaun regular ho autoridade educativa
Saúde	<ul style="list-style-type: none"> ➤ Menus Profissionais kona ba halo aimoruk ➤ Presensa husi comunidade sira menus iha fatin sentu saude sira ➤ Kunsumu ai-han la tuir padraun ai-han nutrisaun ➤ Distansia ➤ Menus Fasilidade sira iha postu Saude ➤ Maioria comunidade liu-liu idade minoria konsumu nikotina (hemu tua no fuma) 	<ul style="list-style-type: none"> ➤ Governo presiza investe osan ba iha profisiunais saude ne'ebe espesifiku ba halo aimoruk. ➤ Servisu hamutuk ho ministeru saude hodi halo sensibilizasaun no konsensializasaun ba comunidade sira. ➤ Suco servisu hamutuk ho ministeru saude no ministeru relavante sira hodi hasae produsaun ai-han nutitivu iha rai laran hodi konvate mal nutrisaun. ➤ Alarga tan postu saude sira ba iha area remotas

		<p>no mos facilidade saude.</p> <ul style="list-style-type: none"> ➤ Servisu hamutuk ho lina ministeriu relavante sira atu hasae presu tabaku no halo sensibilizasaun ba baze kona ba inpaktu ba kunsumu tua no tabaku.
Turizmu	<ul style="list-style-type: none"> ➤ Kondisaun Infrestrutura iha fatin turismu Relizousa no fatin historiku sira la dun pavorese hodi atrai turista sira. ➤ Komunidade sira hela besilk iha fatin turismu ➤ Koinesementu atu dezemvolve fatin turismu sei minimu 	<ul style="list-style-type: none"> ➤ Suco presiza servisu hamutuk ho ministeru relavante sira atu dezemvolve diak liu tan ita nia fatin turismu sira hodi hetan reseitas domestika ba ita nia estadu. ➤ Suco servisu hamutuk ho parte relavante sira atu halo sensebilizasaun ba komuidade sira ne'ebe hela besik iha fatin turismu tamba iha futuru estadu sei dezemvolve. ➤ Presiza trenamentu ou formasaun liu-liu ba tekniku dezemvolve fatin tutismu.
Ambiente	<ul style="list-style-type: none"> ➤ Kumunidade sira laiha konsensia hodi estarga ai-larantuan sira, sunu rai arbiru, kasa animal no etragus ekologia sira iha mota no be'e moris sira ➤ Utulizasaun oli, lisu plastiku sira la tau tuir nia fatin 	<ul style="list-style-type: none"> ➤ Promove tara bandu ➤ Servisu ho parte relavante sira hodi kria lixeiro sira no konsrva pulusaun husi ba oli foer sira iha fatin mekaniku sira.
Kultura	<ul style="list-style-type: none"> ➤ Kuaze joven agora la promove no valoiza arte kultura ➤ Adapatasaun teknologia moderno hodi minimiz ita nia arte no kultura timor nian ➤ Kuaze populasaun sira halo uma lisan uza mos material pabrikano duke material tradisiunal ➤ Timor oan rasik uza kultura sai hanesan uzu ida hodi halo mal gastus iha atividade kultural nian. 	<ul style="list-style-type: none"> ➤ Suku sei servisu hamutuk ho Ministerio Joventude arte no kultura hodi promove no valoriza ita nia arte no kultura sira ➤ Timor oan presiza utuliza ita nia material lokal sira hodi labele halokon ita nia arte orignal sira. ➤ Suku servisu hamutuk ho komunidade sira atu utliz material lokal halo uma lisan tuir indentidade timor nian. ➤ Suco sercvisu hamutuk ho estadu hodi kontrola uzu kustumi sira ne'ebe la fo venefisu hodi sai fali koruptor ou negusiu ba nia maluk sira.

Planu Dezenvolvimentu Suco Riheu tinan 2025 – 2030

Hafoin halo tiha análiza ba rezultadu diagnóstiku hanesan deskreve ona iha seksaun 4.3 no 4.4, tuir mai suco Riheu defini ona planu asaun ba dezenvolvimentu tinan lima nian hanesan tuir mai ne'e:

Setór Ekonomia						
Prioridade sira ne'ebé identifika ona nu'udár prioridade atu atinji iha tinan lima oin mai iha setór ekonomia nian mak hanesan tuir mai ne'e:						
Prioridade Dezenvolvimentu	Periodu Implementasaun					Parseiru Potensial ba Implementasaun
	2026	2027	2028	2029	2030	
Rehabilitasaun Kafe	✓					MAPPF, MTCI NCBA, Timor Global, ONG OLAN
Aumenta produsun aihan no rendimentu Familia mak hanesan (kuda aihan alimentasaun, Kuda Kakao, Gaharu, Abokate, Has, Saberaka, Kulu, Hudi, Ainan, Buah naga, Petai, Senke Vanila, Rambutan Guabas, Stroberi)		✓				MAPPF, MTCI NCBA, Timor Global, Super Merkadu no Industria.
Explora husi rekursu setor Minerais mak hanesan Rahenek mota no Fatuk Mota			✓			MOP, no Kompania konstrusaun
Industria kreatividade sira mak hanesan (industria Batako Industria Mebel, industria kreatividade)					✓	MTCI Sefope Iade MJDAC
Apoio mikro empreza				✓		MTCI no Iade
Paresesiraho cooperativas kh banku hodi hetan asseu empestimu ki'ik	✓					MTCI
Setór Infraestrutura						
Prioridade sira ne'ebé identifika ona nu'udár prioridade atu atinji iha tinan lima oin mai iha setór infraestrutura nian mak hanesan tuir mai ne'e:						

Prioridade Dezenvolvimentu	Periodu Implementasaun					Parseiru Potensial ba Implementasaun
	2026	2027	2028	2029	2030	
<i>Hadia Estrada suku Riheu Liga Gleno Manuhei, Nunutali total 8km</i>	✓					MOP PDIM
<i>Estrada Rural Libhein liga Titmita/ Lauala,</i>		✓				MOP, PDIM no PNDS
<i>Estrada Rural Inklui Baleta aldeia Manguero Erlloludu/Hatrema</i>	✓					PDIM no PNDS
<i>Estrada Rural Aldeia Hatlour ho Ponte Ki'ik Inklui Baleta</i>			✓			MOP, PDIM no PNDS
<i>Sede Aldeia Sosoher, Gomhei no Hatlour</i>	✓					PDIM, MAE no PNDS
<i>Sentro Joventude Suku Riheu</i>		✓				MJDAC no PNDS
<i>Uma Ba OPS suku Riheu</i>			✓			PNDS/ Ministerio Interior
<i>Be'e Mos ba Komunitade sira Iha Aldeia hanesan Raibleri, Sosoher, Mangero Sentro</i>		✓				BTL, EP KRUZ VERMELA UNICEF no PNDS
<i>Eletridade ba Area Akadiru to Lu'u Inklui Raerin Gleno</i>			✓			EDTL, EP
<i>Halo Uma ba Ema kbi'it laek Sira iha suku Riheu</i>	✓					Ministeriu dezenvolvimentu habilitasaun e Dezenvilvimentu Komunitaria
<i>Halo MCK publiku iha fatin sentru sira</i>				✓		
Setór Agrikultura						
Prioridade sira ne'ebé identifika ona nu'udár prioridade atu atinji iha tinan lima oin mai iha setór agrikultura nian mak hanesan tuir mai ne'e:						
Prioridade Dezenvolvimentu	Periodu Implementasaun					Parseiru Potensial ba Implementasaun
	2026	2027	2028	2029	2030	

Hortikultura (Prepara aduvu organiku, halo permentasaun, halo kuileta no poskuileta irigasaun be'e turuk)		✓				MAPPF, MTCI Fermatil Agencia Intenasional Loja Super Merkadu
Pekuaria (Trenamentu ba tratamentu animal, pornrsenementu animal no vasinasaun animal promove produsaun manu Fahi no karau ho modelu intensivu)			✓			MAPPF, MTCI Agencia Intenasional Loja Super Merkadu
Aguakultura (Formasaun ba Post kuleta no kaben ikan hanesan ikan Jumbu no Ikan Mas)				✓		MAPPF, MTCI Agencia Intenasional Loja Super Merkadu
Alimentasaun (formasaun oinsa atu hasae produsaun aihan no mos formasaunba iha pos kuileta no aumenta tan plantasaun ba iha area produtivu)	✓					MAPPF, MTCI Agencia Intenasional Loja Super Merkadu
Reflorestrasaun (rehabilitasaun ba plantas kafe ne'ebe idade liu ona, halo rebosisaun ba ai sira ne'ebe la produtivu ona, halo teras hodi proteze erosaun no mos aumenta rai bokor)			✓			MAPPF, Fermatil no Agencia Intenasional
Setór Edukasaun						
Prioridade sira ne'ebé identifika ona nu'udár prioridade atu atinji iha tinan lima oin mai iha setór edukasaun nian mak hanesan tuir mai ne'e:						
Prioridade Dezenvolvimentu	Periodu Implementasaun					Parseiru Potensial ba Implementasaun
	2026	2027	2028	2029	2030	
Aumenta sala de Aula iha eskola Piliál Nuno Sakari Aldeia Hatlour	✓					ME, PDIM no PNDS
Aumenta Professores Husi premeru siklu to terseiru Siklu iha Eskola EBF no EBC Nunotali inklui EBF Nunosakari			✓			ME
Halo Bibloteka Eskola Nunotali		✓				ME no Parseero Nasinal no Interenasional

Setór Saúde						
Prioridade sira ne'ebé identifika ona nu'udár prioridade atu atinji iha tinan lima oin mai iha setór saúde nian mak hanesan tuir mai ne'e:						
Prioridade Desenvolvimentu	Periodu Implementasaun					Parseiru Potensial ba Implementasaun
	2026	2027	2028	2029	2030	
Halo posto Saude iha Aldeia Manguero Leten no Aldeia Hatlour			✓			MS, PDIM no Parseiro Internasional
Aumenta Profisionasia Saude ba iha Posto Saude Poeana no Sentro Saude Gleno				✓		MS
Setór Turizmu						
Prioridade sira ne'ebé identifika ona nu'udár prioridade atu atinji iha tinan lima oin mai iha setór turizmu nian mak hanesan tuir mai ne'e:						
Prioridade Desenvolvimentu	Periodu Implementasaun					Parseiru Potensial ba Implementasaun
	2026	2027	2028	2029	2030	
Hadia no konstrui fatin Turismo Religiozu no Kultural iha Murema Aldei Manguero				✓		MJDAC liu husi Sekretario Estadu Arte no Kultura
Turizmu Komunitaria iha Fatin Potensial sira ne'ebe suku Indentifikadu ona hanesan Tuismu Kultural no turizmu Agrikultura					✓	MJDAC liu husi Sekretario Estadu Arte no Kultura
Setór Ambiente						
Prioridade sira ne'ebé identifika ona nu'udár prioridade atu atinji iha tinan lima oin mai iha setór ambiente nian mak hanesan tuir mai ne'e:						
Prioridade Desenvolvimentu	Periodu Implementasaun					Parseiru Potensial ba Implementasaun
	2026	2027	2028	2029	2030	
Konserva Fatin Lixu	✓					Meuambiente, Parseiro nasional no Internasional

Konserva Devu no be'e Matan lulik sira					✓	Meuambiente, Parseiro nasional no Internasional PERMATIL, PERMAYOUT no PERMA YOUTH GLOBAL
Manten nafatin tara bandu iha municipiu Ermera hodi la bele Estrada Balada fuik no estraga ai-laran tuan sira (Flora no Fauna)	✓					MAPPF, Meuambiente, Parseiro nasional no Internasional hanessan PERMATIL, PERMAYOUT no PERMA YOUTH GLOBAL
Setór Kultura						
Prioridade sira ne'ebé identifika ona nu'udár prioridade atu atinji iha tinan lima oin mai iha setór kultua nian mak hanesan tuir mai ne'e:						
Prioridade Dezenvolvimentu	Periodu Implementasaun					Parseiru Potensial ba Implementasaun
	2026	2027	2028	2029	2030	
Halo sensibilizasaun ba comunidade sira oinsa uza nafatin material lokal sira ba iha konstrusaun uma lisan					✓	Sek, Estadu Arte no kultura.
Ekipamentu musika tradisional nian	✓	✓				MJDAC liu husi Sek, Estadu Arte no kultura.

Faze Implementasaun Planu Dezenvolvimentu Komunitáriu Períodu 2026–2030

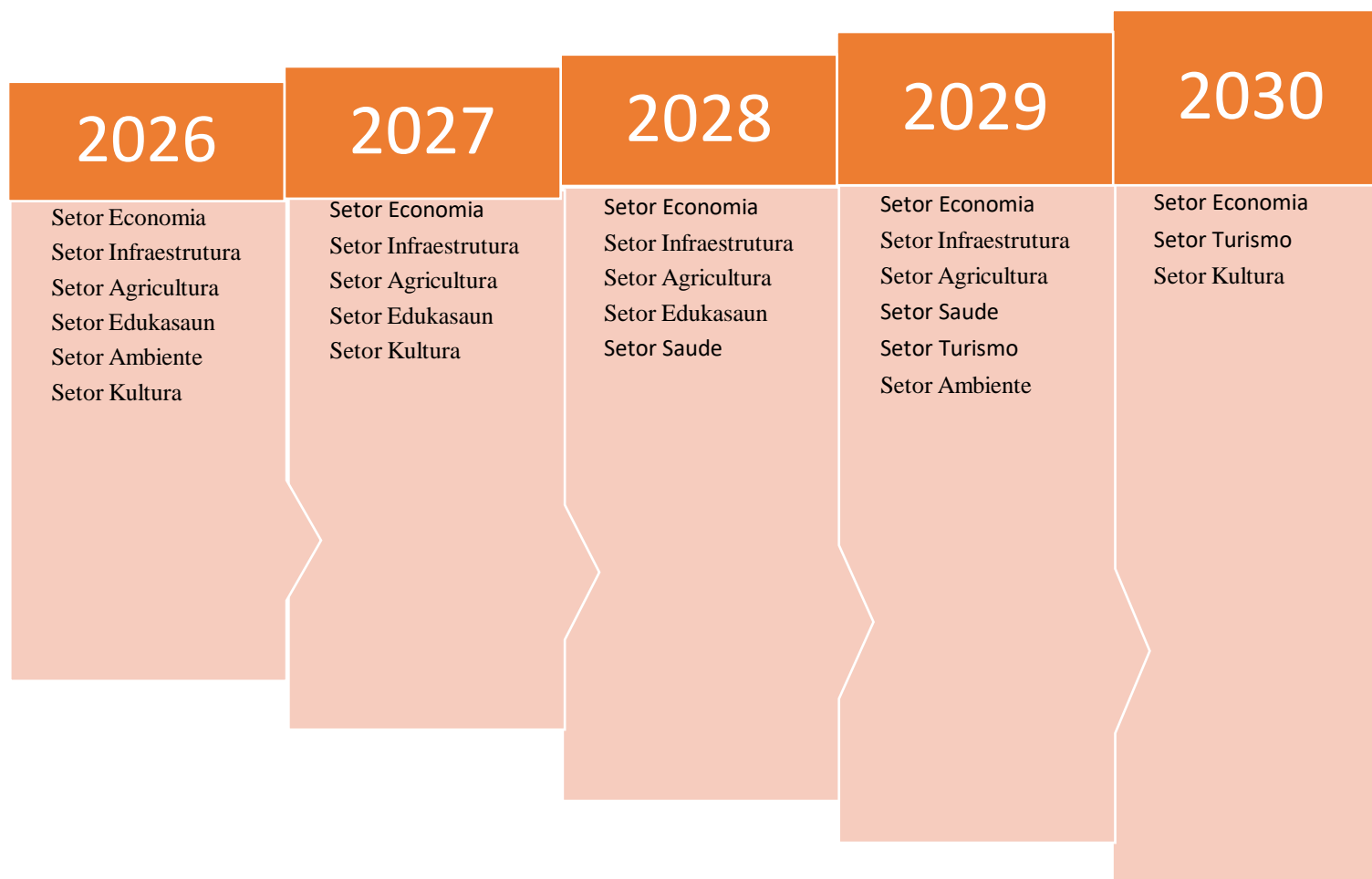

Parte 5: Monitorizasaun no Avaliasaun

5.1. Monitorizasaun

Monitorizasaun ba implementasaun atividade sira ne'ebé planeia ona iha ne'e sei halo dala rua iha kada tinan. Ida ne'e hodi a segura katak bainhira planu balun la inklui iha implementasaun semestra ka fulan 6 dahuluk nian, sei bele halo ajustamentu hodi inklui iha semestre ikus nian.

Atu bele halo monitorizasaun ida kontínua ba progresu dezvoltimentu planu dezvoltimentu komunitáriu nian, tuir mai sei agrupa planu ne'ebé koloka ona iha seksaun 4.7 tuir tinan no setór dezvoltimentu. Tuir mai, sei uza kódigu koor sira hanesan tuir mai ne'e hodi sukat ninia progresu implementasaun:

	= Planu ne'e implementa ona tuir tempu
	= Planu ne'e sei demora iha implementasaun ka muda ona ba tinan oin
	= Planu ne'e la konsege implementa

Tinan Implementasaun: 2026

Atividade Desenvolvementu	Setór Desenvolvementu	Progresu Implementasaun	Observasaun
Lista prioridade sira ba dezvoltimentu husi setór hotu ba tinan ne'e nian	Indika atividade ne'e mai husi setór saida?	Tau kódigu koor tuir ninia progresu hanesan esplika iha leten	Halo esplikasaun badak ba progresu husi ativade ne'e nian.
Rehabilitasaun Kafe	Setór Ekonomia		
Paresesiraho cooperativas kh banku hodi hetan asseu empestimu ki'ik	Setór Ekonomia		
Hadia Estrada suku Riheu Liga Gleno Manuhei, Nunutali total 8km	Setór Infraestrutura		

Estrada Rural Inklui Baleta aldeia Manguero Erlloludu/Hatrema	Setór Infraestrutura		
Sede Aldeia Sosohor, Gomhei no Hatlour	Setór Infraestrutura		
Halo Uma ba Ema kbi'it laek Sira iha suku Riheu	Setór Infraestrutura		
Alimentasaun (formasaun oinsa atu hasae produsaun aihan no mos formasaunba iha pos kuileta no aumenta tan plantasaun ba iha area produtivu)	Setór Agrikultura		
Aumenta sala de Aula iha eskola Pilial Nuno Sakari Aldeia Hatlour	Setór Edukasaun		
Konserva Fatin Lixu Manten nafatin tara bandu iha municipiu Ermera hodi labele Estrada Balada fuik no estraga ai-laran tuan sira (Flora no Fauna)	Setór Ambiente		
Manten nafatin tara bandu iha municipiu Ermera hodi labele Estrada Balada fuik no estraga ai-laran tuan sira (Flora no Fauna)	Setór Ambiente		
Ekipamentu musika tradisional nian	Setór Kultura		

Tinan Implementasaun: 2027

Atividade Desenvolvementu	Setór Dezenvolvimentu	Progresu Implementasaun	Observasaun
Lista prioridade sira ba dezenvolvimentu husi setór hotu ba tinan ne'e nian	Indika atividade ne'e mai husi setór saida?	Tau kódigu koor tuir ninia progresu hanesan esplika iha leten	Halo esplikasaun badak ba progresu husi ativade ne'e nian.
Aumenta produsun aihan no rendimentu Familia mak hanesan (kuda aihan alimentasaun, Kuda Kakao, Gaharu, Abokate, Has, Saberaka, Kulu,	Setór Ekonomia		

Hudi, Ainanas, Buah naga, Petai, Senke Vanila, Rambutan Guabas, Stroberi)			
Estrada Rural Libhein liga Titmita/ Lauala,	Setór Infraestrutura		
Sentro Joventude Suku Riheu	Setór Infraestrutura		
Be'e Mos ba Komunitade sira Iha Aldeia hanesan Raibliri, Sosoher, Mangero Sentro	Setór Infraestrutura		
Hortikultura (Prepara aduvu organiku, halo fermentasaun, halo kuileta no poskuileta irigasaun be'e turuk)	Setór Agrikultura		
Halo Bibloteka Eskola Nunotali	Setór Edukasaun		

Tinan Implementasaun: 2028

Atividade Desenvolvementu	Setór Dezenvolvimentu	Progresu Implementasaun	Observasaun
Lista prioridade sira ba dezenvolvimentu husi setór hotu ba tinan ne'e nian	Indika atividade ne'e mai husi setór saida?	Tau kódigu koor tuir ninia progresu hanesan esplika iha leten	Halo esplikasaun badak ba progresu husi ativade ne'e nian.
Explora husi rekursu setor Minerais mak hanesan Rahenek mota no Fatuk Mota	Setór Ekonomia		
Estrada Rural Aldeia Hatlour ho Ponte Ki'ik Inklui Baleta	Setór Infraestrutura		
Uma Ba OPS suku Riheu	Setór Infraestrutura		
Eletrisidade ba Area Akadiru to Lu'u Inklui Raerin Gleno	Setór Infraestrutura		

Pekuaria (Trenamentu ba tratamentu animal, pornrsenementu animal no vasinasaun animal promove produsaun manu Fahi no karau ho modelu intensivu)	Setór Agrikultura		
Reflorestrasaun (rehabilitasaun ba plantas kafe ne'ebe idade liu ona, halo rebosisaun ba ai sira ne'ebe la produtivu ona, halo teras hodi proteze erosaun no mos aumenta rai bokor)	Setór Agrikultura		
Aumenta Professores Husi premeru siklu to terseiru Siklu iha Eskola EBF no EBC Nunotali inklui EBF Nunosakari	Setór Edukasaun		
Halo posto Saude iha Aldeia Manguero Leten no Aldeia Hatlour	Setór Saúde		

Tinan Implementasaun: 2029

Atividade Desenvolvementu	Setór Dezenvolvimentu	Progresu Implementasaun	Observasaun
Lista prioridade sira ba dezenvolvimentu husi setór hotu ba tinan ne'e nian	Indika atividade ne'e mai husi setór saida?	Tau kódigu koor tuir ninia progresu hanesan esplika iha leten	Halo esplikasaun badak ba progresu husi ativade ne'e nian.
Apoio mikro empreza	Setór Ekonomia		
Aguakultura (Formasaun ba Post kuleta no kaben ikan hanesan ikan Jumbu no Ikan Mas)	Setór Agrikultura		
Aumenta Profisionasia Saude ba iha Posto Saude Poeana no Sentro Saude Gleno	Setór Saúde		
Hadia no konstrui fatin Turismo Relisiozu no Kultural iha Murema Aldei Manguero	Setór Turizmu		
Konserva Devu no be'e Matan lulik sira	Setór Ambiente		
...			

Tinan Implementasaun: 2030

Atividade Desenvolvementu	Setór Dezenvolvimentu	Progresu Implementasaun	Observasaun
Lista prioridade sira ba dezenvolvimentu husi setór hotu ba tinan ne'e nian	Indika atividade ne'e mai husi setór saida?	Tau kódigu koor tuir ninia progresu hanesan esplika iha leten	Halo esplikasaun badak ba progresu husi ativade ne'e nian.
Industria kreatividade sira mak hanesan (industria Batako Industria Mebel, industria kreatividade)	Setór Ekonomia		
Halo MCK publiku iha fatin sentru sira	Setór Infraestrutura		
Turismu Komunitaria iha Fatin Potensial sira ne'ebe suku Identifikadu ona hanesan Tuismu Kultural no turismu Agrikultura	Setór Turizmu		
Halo sensibilizasaun ba comunidade sira oinsa uza nafatin material lokal sira ba iha konstrusaun uma lisan	Setór Kultura		
...			

5.2. Avaliasaun

Avaliasaun sei halo iha tinan 5 ikus hodi sukat susesu sira husi implementasaun kada tinan no projeta fali ba planu foun iha tinan lima oin mai. Baze ba avaliasaun nian mak rezultadu monitorizasaun kada tinan ne'ebé suco sira dokumenta ona. Maibe, forma no instrumntu própriu ba avaliasaun nian sei halo husi divizaun monitorizasaun no avaliasaun nian iha nivel munispál liu husi koordinasaun no administrasaun postu administrativu ida-idak.

Parte 6 Final – Akta Aprovasaun

Akta Aprovasaun

Iha loron Sexta Feira Dia 19 de Dezembro de 2025, realiza ona enkontru Konsellu Suco ne'ebé hola fatin iha Sede Suco Riheu Ho partisipasaun másimu husi membru hotu Konsellu Suco nian, unanimamente aprova ona Dokumentu Planu Dezenvolvimentu Suco ba períodu tinan lima nian (2026-2030). Planu Dezenvolvimentu Komunitáriu ne'ebé aprova ona mak sei sai planu mestre hodi gia no orienta iniciativa hotu ba dezenvolvimentu iha Suco Riheu

Membru Konsellu Suco ne'ebé aprova planu ne'e:

Nú	Naran	Pozisaun	Asinatura
1	Felisberto S.M.Ximenes	Xefe Suku	1.
2	Amaral Salsinha Pinto	Konselho Lia Nain	2.
3	Marcos Maia Da Silva	Xefe Aldeia	3.
4	Manuel E.Gusmão	Xefe Aldeia	4.
5	Aleixo Dos R.G.Pereira	Xefe Aldeia	5.
6	Julio de deu Maia	Xefe Aldeia	6.
7	Raquela De deus	Delegada	7.
8	Tomas da C.Martins	Delegadu	8.
9	Marcelina Nunes	Delegada	9.
10	Francisco Machado	Delegadu	10.
11	Pedro Martins	Delegadu	11.
12	Domingas B.Sequeira	Delegada	12
13	Marcelino C.Lima	Delegadu	13
14	Eva da Cruz Babo	Delegada	14
15	Domingos Soares Maia	Delegadu	15

16	Armanda Salsinha	Delegada	16
17	Esmenia A.Pereira	Rep.J.Feto	17
18	Nattalino N.M.Soares		18

Aneksu sira

Aneksu 1: Númeru Populasaun ho Nesesidade Espesífiku ka Ema ho Defisiensia

No	Naran Completo	Sexo		Data moris	Tipo Ema ho Difisiensia
		M	F		
1	Agusta A. S. Soares		F	08/04/1978	Defisiensia matan
2	Juliana P. Turis		F	04/03/1968	Difisiensia Liman
3	Eduardu Maia	M		07/03/1975	Difisiensia Tilun
4	Ruven F. Soares	M		27/05/2009	Difisiensia Mental
5	Fernando Xavier Amaral	M		24/04/1994	Difisiensia Liman
6	Jaquel Maia	M		17/07/1994	Difisiensia Ain
7	Miguel de Jesus	M		05/05/2015	Difisiensia Tilun
8	Juliana R. Madeira		F	01/07/1981	Difisiensia Matan
9	Emilia Pereira Gomes		F		EhD Fisiko
10	Fernanda mendonsa		F		EHD Intelektual
11	Epifania Madeira		F		EhD Matan
12	Pascoela Salsinha		F		Ehd Fisiku
13	Febia G. dos Santos Martins		F	29/09/2009	EhD Intelektial/Mental
14	Rosario Madeira	M			EhD Liman
15	Julio Maia	M			EhD Ain
16	Fransisco da Costa	M			EhD Fisiko
17	Tonijio Gonsalves	M			Dawn Sintrong

18	Domingas Soares Vidigal		F		EhD Komunikaun
19	Lourdes Soaars da Costa		F		EhD Komunikaun
20	Roben Fransisco Soares	M			EhD Ain
21	Martinha Soares		F		EhD Tilun
22	Nelson dos Santos	M			EhD Fisiko
23	Daniel Soares	M			EhD Tilun
24	Miguel de Jesus Maaadeir	M			EhD Fisiko
25	Miguel de Jesus	M			EhD Mental
26	Fernando Rosario	M			EhD LimAN
27	Pedro Soares	M			EhD Fisiko
28	Carlito Soares	M			EhD Liman
29	Martinha De Jesus		F		EhD Intelektual
30	Juvita M.Amaral		F		EhD Komunikaun
31	Amelia Babo Madeira		F		EhD Intelektual
32	Edi de Deus	M			EhD Tilun
33	Marcelino Xavier Amaral	M			EhD Ain
34	Azitu Soares Martins	M			EhD Ain
35	Natalina A. Soares		F		EhD Intelektual
36	Juvita M. X. A. Cardoso		F		EhD Intelektual
37	Maximiano Exposto	M			EhD Intelektual
38	Feregrinha Salsinha Soares		F		EhD Ain
39	Delandia Maria Jose Alves		F		EhD Fisiko
40	Vitoria de Jesus Soares Martins		F		EhD Tilun
41	Erminio Soares		F		EhD Fisiko
42	Moises Soares	M			EhD Intelektual
43	Cosme Soares Pereira	M			EhD Fisiko/Mental
44	Elfrida De Jesus Trindade		F		EhD Intelektual
45	Monica de Jesus Pereira		F		EhD Liman

46	Roselia Pereira		F		EhD Liman
47	Santina Gomes		F		EhD Fisiko
48	Jeronimo Bareito Soares	M			EhD Matan
49	Santina p. de Deus		F		Ehd Fisiku
50	Apolinario de Jesus M.	M			EhD Fisiku
51	Jaime Xavier	M			EhD Intelektual

Ekipa Elaborador livro PDK, Suco Rihu 2025-2030

NO	NARAN KOMPLETO	SEXO	ALDEIA	NIVEL EDUKASAUN
1	Felisberto S. M. Ximenes	Mane	Sosoher	SMA
2	Zeca Martins Maia	Mane	Hatlour	Licensiatur
3	Joaquin Exposto	Mane	Sosoher	Licensiatur
4	Andre Soares da Costa	Mane	Mangero	Licensiatur
5	Natalino N. M. Soares	Mane	Mangero	SMA
6	Agustino de Jesus Salsinha	Mane	Sosoher	Licensiatura
7	Fernando Bruno Pereira	Mane	Mangero	Licensiatura
8	Sebastião de A. Exposto	Mane	Sosoher	Licensiatura
9	Martinho M. Soares	Mane	Raibliri	SMA
10	Gabriel de Jesus Soares	Mane	Sosoher	SMA
11	Casamero Soares	Mane	Gomhei	SMA
12	Ildelfonso das N.P. Soares	Mane	Gomhei	La eskola
13	Fernando S. De Deus	Mane	Raibliri	SMA
14	Domingos A. Dos Santos	Mane	Sosoher	SMA
15	Natalina de Jesus	Feto	Sosoher	Licensiatura
16	Emelita Lopes dos Santos	Feto	Mangero	SMA
17	Simião da Silva	Mane	Sosoher	Licensiatura
18	Jeronimo Bareito Soares	Mane	Gomhei	Licensiatur
19	Fernando Soares	Mane	Raibliri	SMA
20	Domingas Bareito Siquera	Feto	Gomhei	Bacarlatu

