



PLANU DEZENVOLVIMENTU KOMUNITÁRIU

SUCO

LEIMEA-LETEN

POSTU ADMINISTRATIVU

ATSABE

MUNISÍPIU

ERMERA



FOHO DARLAU

PERÍODU IMPLEMENTASAUN 2026 – 2030

Vizaun, Misaun, Metas Objektivu, Valór No Prinsípiu Suco Nian

Vizaun Suco ATU DEZEMVOLBE NO HAMETIN LIU TAN PROGRAMA HOTU NEEBE IHA SUKU

Lideransa Suco LEIMEA-LETEN Hamutuk Ho Ninia Komunidade Tomak Hatuur Vizaun Suco Nian Maka Hanesan:

1. Halo runiaun estrutura konselu suco hodi rona prekupasaun komunidade sira ida idak
2. Identifika prioridade desenvolvimentu tuir ejisensia komunidade
3. uza vizaun refere hodi sai hanesan vase fundamental hodi alkanza objektivo.

Misaun Suco HANESAN LIDERANSA LOKAL NEEBE MAKA BESIK LIU BA IHA KOMUNIDADE HODI HARE DEZAFIUS HOTU NEEBE KOMUNIDADE SIRA HASORU IHA BAZE.

Atu Atinji Vizaun Ne'ebé Deskreve Ona Iha Leten, Suco Leimea-Leten Defini No Misaun Sira Mak Hanesan:

1. kontinusaun vizaun iha leten ho ambiziozu lideransa komunitariu suco identifika desenvolvimentu prinsipal
2. okumula plano desenvolvimentu ne'ebe haktui ba vizaun iha leten hanesan pasu ne'ebe kore komunidade sira husi mikit ba prosprioridade.
3. Estratisiku ba desenvolvimentu suco tuir potensialidade local politico suco tuir desenbvolvimentu rumotas.
4. Garantia pas no harmonia iha komunidade suco Leima leten.
5. Dezenvolvimento sustentavel ba komunidade tomak iha suco Leimea leten.

Meta Sira Ba Dezenvolvimentu Iha Suco leimea leten

Vizaun No Misaun Iha Leten Transforma Hikas Ba Meta Sira Dezenvolvimentu Iha Suco **leimea leten**

Hanesan Tuir Mai Ne'e:

1. **Kore komunidade sira husi nakukun ba naroman**
2. **Hasae kresemntu ekonomia iha komuniadade sira nia moris.**
3. **Lori paz no estabilidade ba moris harmonia komuniadade sira.**
4. **Esperasan ba denzenvolvimento ne'ebe ekilibradu hodi la husik ema ida iha kotuk**
5. **Atu Dezenvlvimento ne'ebe lao ho di'ak iha Komunidade nian leet presiza mos garante pas no harmonia iha suco Leimea Leten**

Objetivu Sira Ba Dezenvolvimentu Iha Suco Leimea-Leten Nian

Meta Sira Ba Dezenvolvimentu Iha Suco **Leimea-Leten** Nian Ne'e Ami Defini Hikas Iha Objektivu Dezenvolvimentu Nian Hanesan Tuir Mai Ne'e:

1. **Kore komunidadade sira husi nakukun ba naroman**
2. **Hasae kresemntu ekonomia iha komuniadade sira nia moris.**
3. **Lori paz no estabilidade ba moris harmonia komuniadade sira.**

Valór Sira Ne'ebé Suco leimea leten Adopta

Koletivamente, Komunidadade No Lideransa Sira Iha Suco **leimea leten** Defini Ona Valór Prinsipál Sira Hanesan Tuir Mai Ne'e:

1. Valor suco adopta bazeia ba ejisensia komunidadade aldeia ida idak ne'ebe propoin hodi implemnta tuir politica desenvolvimentu.
2. Valor suco adopta mos bazeia ba dados komunidadade .

Prinsipiu Suco leimea leten Nian

Suco **leimea leten** Adopta Mós Ninia Prinsipiu Sira Ba Dezenvolvimentu Nian Mak Hanesan Tuir Mai Ne'e:

1. Prinsipiu: pontualidade politica desenvilmimentu
2. Prinsipiu : estratezia ba desenvolvimentu suco
3. Prinsipiu : plano asaun implementasaun
4. Prinsipiu : monitorizasaun no avalisaun
5. Prinsipiu : kordenasaun, garantia kualidade no estabilidade .

Nota: Prinsipiu Bele Liu Bele Menus, Depende Ba Suco Sira Nia Kreatividade Hodi Deskreve.

Lia Agradesementu Husi Xefi Suco

Xefi Suco Sei Hakerek Ninia Agradesementu Ba Parte Hotu Ne'ebé Involve Ona Iha Prosesu Tomak Elaborasaun, Konsultasaun, Diskusaun No Aprovasaun Planu Dezenvolvimentu Komunitáriu Nian.

Sujere Estrutura Husi Lia Agradesementu Nian Hanesan Tuir Mai Ne'e:

Lia Agradesementu

Agradese Ba Grasa Maromak Nian Hodi Tulun Prosesu Tomak Lao Ho Diak...

Agradese Ba Entidade Tomak Ne'ebé Apoiu Ona Prosesu Ida Ne'e;

1. Ministériu Administrasaun Estatal
2. Sekretáriu Estadu Dezenvolvimentu Lokál
3. Autoridade Munisipál
4. Administradór Postu Administrativu
5. Membru Konsellu Suco
6. Ekipa Elaboradór
7. Komunidade No Entidade Tomak Iha Suco Laran

Kada Entidade Ne'ebé Ita Alista, Presiza Deskreve Oitoan Sira Nia Knár No Kontribuisaun Durante Prosesu Elaborasaun PDK Nian, Nune'e Agradese Ba Sira Tanba Apoiu No Kontribuisaun Hirak Ne'e)

Lia Agradesementu Xefe Suco Nian Labele Liu Pájina 2.

Lia Menon Administradór Postu Administrativu Nian

Nu'udár Autoridade Lokál Ne'ebé Tau Matan No Supervizona Direta Prosesu Elaborasaun Iha Kada Suco, Importante Mos Atu Inklui Lia Menon/Espresaun Administradór Postu Administrativu Nian Iha Livru PDK Nian. Lia Menon Administradór Postu Nian Sei Hakerek Bazeia Ba Ninia Esperiansia Durante Akompañia Ekipa Elaboradór, Prosesu Ne'ebé Halao, Obstákulu Ne'ebé Hasoru No Susesu Ne'ebé Atinji Ona Hodi Fó Apresiasaun Ba Resultadu Ne'e No Tau Matan Iha Implementasaun.

Lia Menon Administradór Postu Nian Labele Liu Pájina 2

Visto Pelo

Manuel Oliveira, L. Ed
Adm. Posto Adm. Atsabe

Apresiasaun Presidente Autoridade Munisipál

Presidente Autoridade Munisipál Sei Halo Apresiasaun Ba Suco Ida-Idak Nia Rezultadu Serbisu Ne'ebé Transforma Ona Iha Planu Dezenvolvimentu Komunitáriu Ba Tinan Lima. Presidente Autoridade Munisipál Nia Apresiasaun Mos Hodi Asegura Apoio Husi Autoridade Munisípiu Nian Ba Realizasaun Planu No Mehi Sira Suco Nian.

Lia Menon Administradór Postu Nian Labele Liu Pájina 2

Aprova Husi

(Jose martinho dos santos soares)
Presidente Autoridade Munisipál
Ermera

Índice

.....	1
Vizaun, Misaun, Metas Objetivu, Valór No Prinsípiu Suco Nian	i
Lia Agradesementu Husi Xefi Suco	iii
Lia Menon Administradór Postu Administrativu Nian	iv
Apresiasaun Presidente Autoridade Munispál	v
Parte 1: Introdusaun	1
1.1. Antecedente	1
1.2. Baze Legál	1
1.3. Objetivu	1
Parte 2: Perfil Suco	2
2.1. Kondisaun Suco	2
Istoria Suco Nian	2
Demografia Suco	4
Situasaun Sosial	5
Situasaun Ekonomia	8
2.2. Kondisaun Administrasaun Suco	10
Divizaun Administrativa Suco	10
Estrutura Konsellu Suco	11
Parte 3: Diagnóstiku Suco Nian	13
3.1. Diagnóstiku Jerál	13
3.2. Análiza Ba Parseiru Suco Nian	17
Parte 4: Planu Dezenvolvimentu Suco	18
4.1. Vizaun	18
4.2. Misaun _____ Nian	18
4.3. Meta Sira Ba Dezenvolvimentu Nian	18
4.4. Objetivu Sira Ba Dezenvolvimentu Nian	18
4.5. Valór Suco _____ Nian	19
4.6. Prinsípiu Suco _____ Nian	19
4.7. Potensialidade Lokál No Politika Dezenvolvimentu Suco	20
4.8. Obstákulu No Estratéjia Ba Dezenvolvimentu Suco	22

4.9.	Planu Dezenvolvimentu Suco _____ Tinan 2025 – 2030	25
4.10.	Faze Implementasaun Planu Dezenvolvimentu Komunitáriu Períodu 2026– 2030 31	
Parte 5:	Monitorizasaun No Avaliasaun	32
5.1.	Monitorizasaun	32
5.2.	Avaliasaun	36
Parte 6	Finál – Akta Aprovasaun	37
Aneksu Sira	37

Parte 1: Introdusaun

1.1. Antecedente

Deskrisaun Badak Kona-Bá Istoría Dezenvolvimentu Iha Suco, Prosesu Ne'ebé Lideransa Komunitáriu Ho Komunitade Sira Halo Ona Durante Ne'e Hodi Akomoda Aspirasaun Sira Ba Dezenvolvimentu Nian. Planu Ka Dokumentu Saida Mak Suco Sira Produz Rasik Ona Durante Ne'e, Liga Fali Mai Nesesidade Atu Suco Sira Bele Produz Ona Planu Dezenvolvimentu Suco Nian.

1.2. Baze Legál

Alista Deit Baze Legál Sira Ne'ebé Orienta Suco Ida-Idak Hodi Elaborá Planu Dezenvolvimentu Komunitáriu Nian. Baze Legál Sira Ne'e Inklui No La Limite Ba:

- Lei Númeru 9/2016 Kona-Bá Lei Suco Nian
- Dekretu Lei Númeru 4/2024 Kona-Bá Planeamentu Dezenvolvimentu Komunitáriu
- Diploma Ministérial Númeru .../2025 Kona-Bá Modelu Planeamentu

1.3. Objétivu

- Iha Seksaun Ida Ne'e Sei Deskreve Objétivu Husi Elaborasaun Planu Dezenvolvimentu Komunitáriu Nian.
- Deskrisaun Ba Objétivu Tenki Uza Linguajen Operasional Simples Hodi Fasil Ba Interpretasaun.
- *Ezemplu; Atu Identifika Potensialidade Hotu Komunitade Nian Ne'ebé Sei Tulun Dezenvolvimentu Iha Suco Laran.*

1.1.Ámbitu

- Iha Seksaun Ámbitu Ita Halo Limitasaun Ba Kobertura Husi Konteúdu Planu Dezenvolvimentu Komunitáriu Nian.
- *Ezemplu: Planu Ne'e Kobre Deit Prioridade Ba Dezenvolvimentu Ne'ebé Sei Halo Iha Tinan 5 Nia Laran Hahu Husi Tinan 2025 To'o 2030.*

Parte 2: Perfil Suco

2.1. Kondisaun Suco

Istoria Suco Nian

Suco **Leimea-Leten** Hamriik Iha Tinan _____ Iha Tempu Portugues/Indonesia/Independensia Nian. Naran Suco **Leimea** Mai Husi Liafuan **Dut Manlai** Ne'ebé Signifika **Ba Lia Fuan Kemak Naran Lei-Miaka**. Naran Ne'e Eskolla Husi **Avo Veiala Sira Tanba Uluk Tuir Avo Veiala Sira Nia Haktuir Katak Hare Ba Dut Ho Naran Kemak Lei Nee Hodi Hamosu Lei Ne'ebe Vigor Dadaun Ne'e Iha Mundu.**

Istórikamente, Suco **Leimea-Leten** Lidera Ona Husi Lideransa Komunitáriu Hamutuk Nain¹⁸. Tuir Mai Ne'e Mak Detallu Ba Lideransa Suco **Leima-Leten** Nian Husi Inísio To'o Agora, Inklui Knár Ne'e Sira Halo Ona:

1. Lideransa Dahuluk

Naran Lideransa Komunitáriu : **Adelino Gomes**

Periodu Ukun : **Tinan 1983 To'o 1987**

Obra/Atinjimentu Ne'ebé Konsege Halo No Husik Hela:

- Laiha implementasaun aktividade suco

2. Lideransa Dahuluk

Naran Lideransa Komunitáriu : **Loco Bere**

Periodu Ukun : **Tinan 1988 To'o 1993**

Obra/Atinjimentu Ne'ebé Konsege Halo No Husik Hela:

- Laiha implementasaun aktividade suco

3. Lideransa Dahuluk

Naran Lideransa Komunitáriu : **Caitano De Araujo**

Periodu Ukun : **Tinan 1993 To'o 1998**

Obra/Atinjimentu Ne'ebé Konsege Halo No Husik Hela:

- **Kontinusan Implementasaun Iha Tereno**
- **Konaba Estrada Rural Sira**

4. Lideransa Dahuluk

Naran Lideransa Komunitáriu : **Francisco Tavares magalhaes**

Periodu Ukun : **Tinan 1998 To'o 2005**

Obra/Atinjimentu Ne'ebé Konsege Halo No Husik Hela:

- **Hari sede suco**
- **Ke estrada husi aldeia ualu (8)**
- **Hari sede aldeia ualu iha comunidade (8)**

5. Lideransa Daruak 2

Naran Lideransa Komunitáriu : **Jose Gomes**

Periodu Ukun : **Tinan 2005 To'o 2009**

Obra/Atinjimentu Ne'ebé Konsege Halo No Husik Hela:

- **Kontinusan Implementasaun Iha Tereno**
- **Konaba Estrada Rural Sira**

6. Lideransa Datoluk 3

Naran Lideransa Komunitáriu : **Jose De Araujo**

Periodu Ukun : **Tinan 2009 To'o 2022**

Obra/Atinjimentu Ne'ebé Konsege Halo No Husik Hela:

- **Husi Pnds Suco Ba Aldeia Olekata, Buibaru,**
- **Rehabilitasun Sede Suco Husi Pnds**
- **PNDS UMA UNP**

7. Lideransa Dahaat 4

Naran Lideransa Komunitáriu : **Justino Gomes Tavares**

Periodu Ukun : **Tinan 2023 To'o2027**

Obra/Atinjimentu Ne'ebé Konsege Halo No Husik Hela:

- **Kostrui Husi Pnds Suco Ba Aldeia Biabuti, Leulara, Raebou, Raelia.**
- **Obras Public**
- **Cvtl**
- **Dotor Hause**
- **Eskola Ebf Daralu Leimea Leten Ida Tan Iha Aldeia Buibaru Hari Husi Infordep**

Bele Aumenta Tan Bainhira Lideransa Komunitáriu Ne'ebé Ukun Ona Suco Ne'e Barak.

Demografia Suco

Totál Populasaun Iha Suco Leimea Leten Hamutuk 3,116 Feto 1577 Mane 1,539. Husi Númeru Ida Ne'e, Nia Distribuisaun Tuir Idade Mak Hanesan Tuir Mai Ne'e:

Idade (Tinan)	Feto	Mane	Total
0 – 5	131	188	319
6 – 10	154	173	327
11 – 15	145	161	306
16 – 20	163	142	305
21 – 25	159	145	304
26 – 30	156	193	349
31 – 35	118	110	228
36 – 40	96	83	179
41 – 45	75	67	142
46 – 50	71	76	147
51 – 55	58	78	136
56 – 60	62	64	126
61 – 65	48	30	78
65 – 70	30	41	71
71 – 75	23	19	42
76 Ba Leten			

Númeru Populasaun Suco _____ Tuir Nivel Edukasaun, Nian Bele Haree Iha Tabela Tuir Mai:

Idade (Tinan)	Feto	Mane	Total
Pre-Eskolar	58	32	90
Ensinu Báziku Siklu	111	115	226

Ensinu Sekundáriu	67	58	125
Lisensiatura	34	21	55
Bacharelato	4	10	14
Universidade	1	4	5
Mestradu	0	0	0
Doutoramentu	1	1	2

Situasaun Sosial

Populasaun Suco **3,116** Kompostu Husi Lisan **42** (Bele Deskreve Lisan Hirak Ne'ebé Pertense Ba Suco Ne'e). Distribuisaun Populasaun Iha Suco **Leimea Leten** Tuir Lisan Nian Mak Aprezenta Iha Gráfiku Tuir Mai Ne'e: (Nota: Dadus Ne'ebé Aprezenta Iha Gráfiku Ne'e Bele Uza Persentajen Deit)

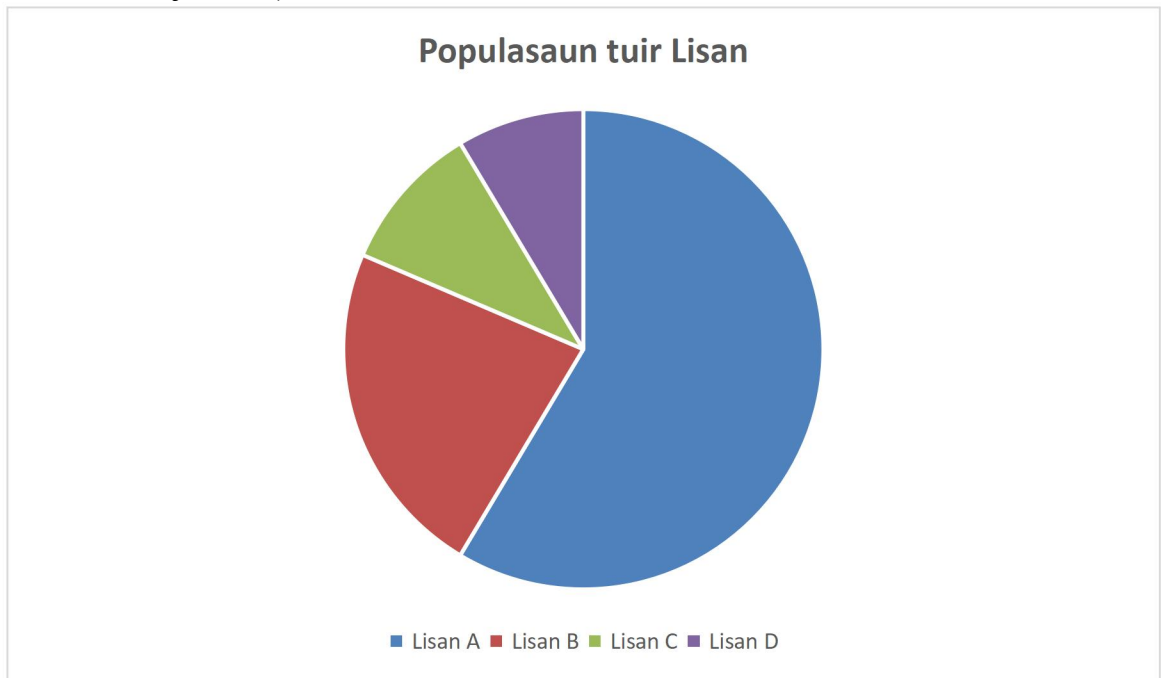

Gráfiku 1: Distribuisaun Populasaun Tuir Lisan

Aleinde Populasaun Lokál, Iha Suco LEIMEA LETEN Rezide Mós Sidadaun Sira Husi Munisípiu Seluk No Estranjeiru/Rai-Liur Mak Hanesan:

Indonesia ,Australia ,Inglaterra ,Korea .

Númeru Populasaun Husi Nasaun Sira Temi Iha Leten Bele Haree Iha Tabela Tuir Mai Ne'e:

Nú	Munisípiu/Nasaun	#	# Mane	Total	Observasaun
----	------------------	---	--------	-------	-------------

	Orijen	Feto			
1.	<i>Naran Nasaun</i>				<i>Deskreve Badak Sira Nia Prezensa; Exemplu Halo Negosiu, Serbisu, Eskola Etc</i>
2.	Indonesia	4	5	9	Servisu Kelapa Sawit
3.	Australia	1	2	3	Servisu
4.	Inglatera	0	1	1	Servisu
5.	Korea	0	8	8	Servisu
6.	liquisa	2	0	2	servisu educacao
7.	maliana	0	1	1	servisu educacao

Populasaun Suco **Leimea-Leten** Bele Koalia Lian Sira Hanesan **Kemak, Mambae, Tetun, Portugues, Bahasa Indonesia No Lian Inglesh** (*Deskreve Lian Ne'ebé Populasaun Sira Koalia Inklui Lingua Nasional No Estranjeiru Sira*).

Tuir Mai Ne'e Mak Detallu Husi Lian Ne'ebé Populasaun Suco **Leimea Leten** Bele Koalia Ho Persentajen Utilizadór Lian Refere.

Nú	Lian Ne'ebé Bele Koalia	Persentajen Populasaun	Observasaun
1.	Tetun	Suco Leimea Leten	Diak
2.	Ingles	Suco Leimea Leten	Diak Na Ton
3.	Portuges	Suco Leimea Leten	Diak Na Ton
4.	<u>Bahasa Indonesia</u>	Suco Leimea Leten	Diak Na Ton
5.	<u>Mambae Kemak</u>	Suco Leimea Leten	Diak Los

Iha Aspetu Fiar Nian, Populasaun Suco **Leimea Leten** Fiar Iha Relijiaun Katolika Ho Ninia Detallu Distribuisaun Hanesan Iha Gráfiku Tuir Mai Ne'e:

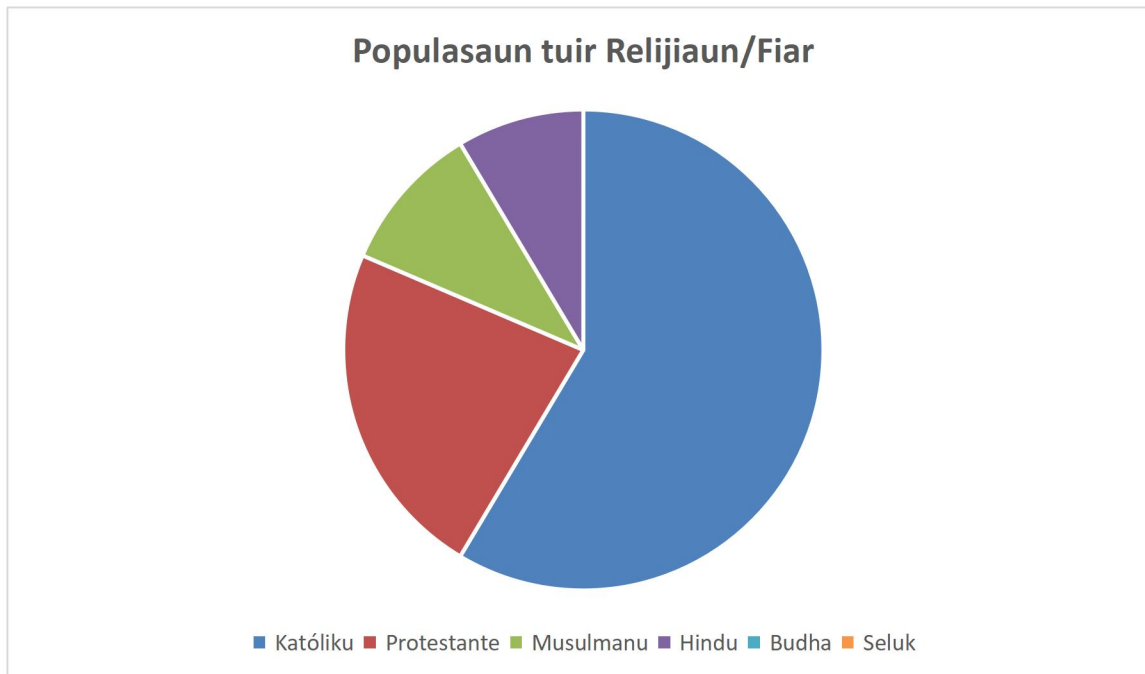

Gráfiku 2: Fiar Populasaun Nian

Aleinde Ne'e, Populasaun Suco Leimea Leten Ne'ebé Iha Nesesidade Espesífiku Ka Populasaun Ho Kondisaun Defisiensia **Hamutuk 34 Ne'ebé Kompostu Husi Feto 22, Mane 13**. Iha Moos Grupu Vulneravel Sira Hanesan Faluk, Oan Kiak, Idozu No Individu Ne'ebé Laiha Rendimentu Mak Hanesan Tuir Mai Ne'e:

Nú	EMA Ho Defisiensia No Grupu Vulnerabel	# Feto	# Mane	Total	Observasaun
1.	EMA Ho Defisiensia	22	13	34	<i>Bele Halo Deskrisaun Nesesáriu Ba Grupu Ida-Idak</i>
2.	Faluk	42	41		<i>Bele Halo Servisu Ba Ana No Hetan Idozu Husi Parte Institutu Nacional De Seguranasa Sosail</i>
3.	Oan Kiak	1	1	2	Inan/Aman Mate
4.	Idozu	78	63		<i>Bele Halo Servisu Ba Ana No Hetan Idozu Husi Parte Institutu Nacional De Seguranasa Sosail</i>
5.	EMA Ne'ebé Laiha Rendimentu	0	0		Hirak Ne Laiha Informasauna Hetan Ba Asesu Rendimentu Sira Seluk

6.	Seluk (Bele Deskreve Tan)	0	0		Hirak Ne Laiha Informasauna Hetan Ba Asesu Rendementu Sira Seluk
----	---------------------------	---	---	--	--

Detallu Ba Populasaun Ho Nesesidade Espesífiku No Grupu Vulnerabel Nian Bele Tau Iha Aneksu 1.

Situasaun Ekonomia

Fontes Rendimentu Prinsípál Husi Populasaun Iha Suco **Leimea-Leten Nian Maka Agrikultór, Hakiak Animal Ho Fins Ba Negosiu, Negosiante (Faan No Sosa Sasan** no Tabela Tuir Mai Ne'e Hatudu Knár Prinsípál Husi Komunitade Nian Ne'ebé Konsidera Nu'udár Sira Nia Fontes Ba Rendimentu Nian

Nú	Okupasaun/Serbisu	Totál	Mane	Feto
1.	Agrikultór	1309	586	723
2.	Peskadór	0	0	0
3.	Hakiak Animal Ho Fins Ba Negosiu	23	19	4
4.	Negosiante (Faan No Sosa Sasan Ho Fundus La Liu \$ 5000	63	51	12
5.	Emprezáriu (<i>Iha Ona Estabelesimentu Negosiu Ho Fundus Liu \$5000 No Iha Kbiit Fó Empregu Ba Ema Seluk</i>)	0	0	0
6.	Funionáriu (Públiku No Privadu Husi Setór Oioin)	0	0	0
7.	Serbisu Iha Rai-Liur	21	17	5
8.	Estudante (Sei Frekuenta Hela Estudu Husi Nivel Pre-Eskolar To'o Universitáriu)	396	184	212
9.	Dezempregu (<i>Ema Ne'ebé La Frekuenta Eskola No La Hola Parte Iha Knár Sira Temi Iha Leten</i>)	151	72	79

Aleinde Fontes Rendimentu/Knár Populasaun Nian Hanesan Deskreve Ona Iha Leten, Ekonómikamente, Suco Leimea Leten Iha Moos Potensialidade Lokál/Natural Ne'ebé Bele

Konsidera Nu'udár Fontes Ekonomia Suco Nian Mak Hanesan Deskreve Iha Tabela Tuir Mai Ne'e:

Nú	Potensialidade Lokál	Volume/Kuantidade	Kondisaun Existente
1.	Café	75 %	Suco Leimea Leten
2.	Ai Kaneli	10 %	Suco Leimea Leten
3.	Ai Teka	10 %	Suco Leimea Leten
4.	Fore Rai	5%	Suco Leimea Leten
5.			

Husi Sorin Seluk, Suco Leimea Leten Hetan Mós Iha Ona Estabelesimentu Negósiu Ne'ebé Konsidera Nu'udár Fontes Ba Dezenvolvimentu Ekonomia, Kriasaun Empregu No Kresimentu Ba Rendimentu Família Nian, Hanesan Alista Iha Tabela Tuir Mai Ne'e:

Nú	Estabelesimentu Negósiu/Industria	Kuantidade
1.	Café	75 %
2.	Hare Kulit	10 %
3.	Batar	10 %
4.	Fore Rai	5 %
5.		

ESTRUTURA CONSELU SUCU LEIMEA LETEN 2023-2030

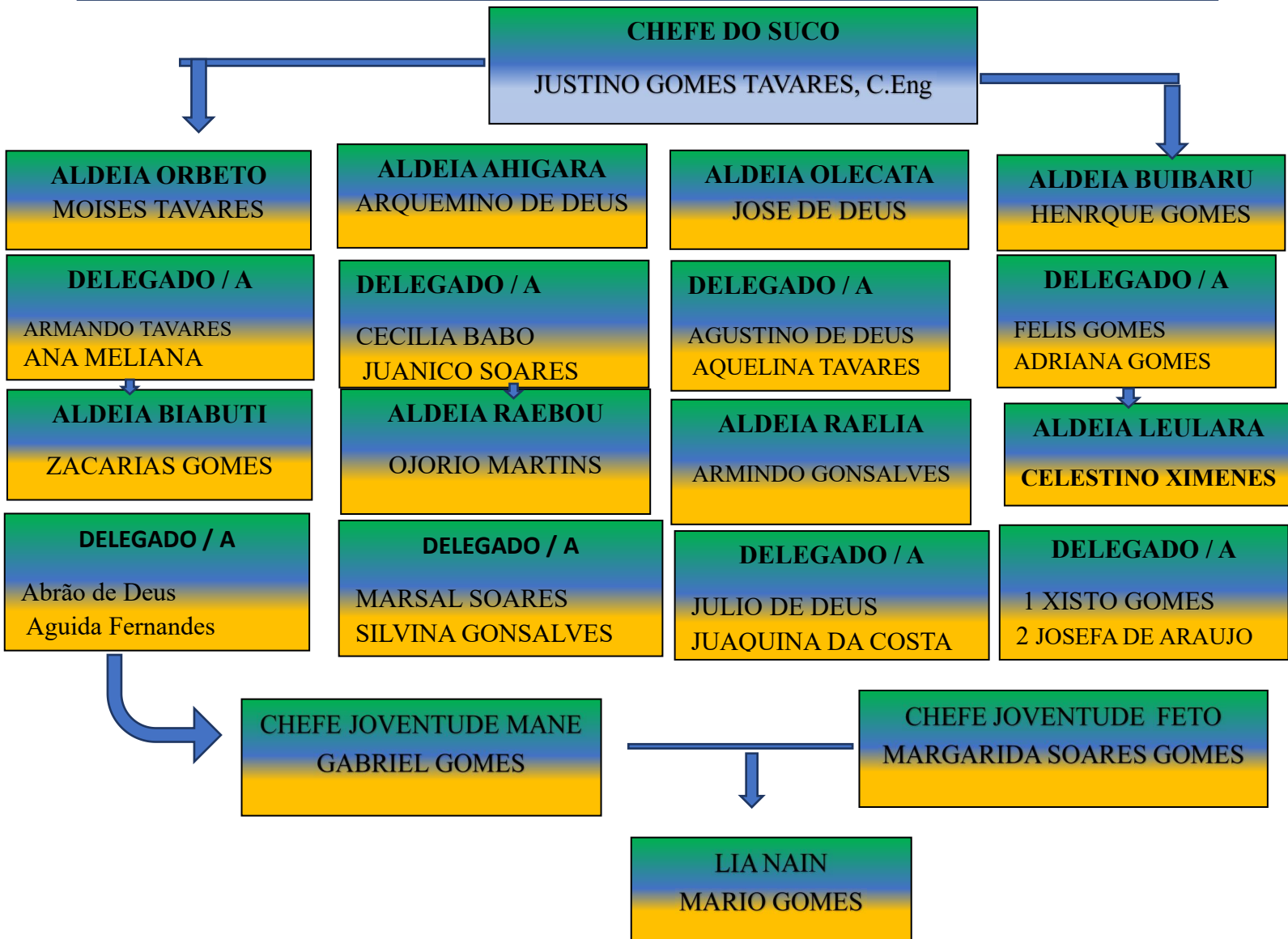

ESTRUTURA ADMINISTRATIVA UN SUCU



Nota: Bele Halo Ajustamentu Ou Uza Estrutura Suco Ne'ebé Existe Hela.

Parte 3: Diagnóstiku Suco Nian

3.1. Diagnóstiku Jerál

Ba Nesesidade Elaborasaun No Projesaun Iha Planu Dezenvolvimentu Komunitáriu Iha Suco Leimea Leten Ba Periodu Tinan 2026-2030 Nian, Simplesmente Utiliza Formula Análiza SWOT (Strengths, Weaknesses, Opportunity And Thread) Ka Forsa, Frakeza, Oportunidade No Ameasa Sira. Rezultadu Diagnóstiku Nian Apresenta Iha Diagrama Tuir Mai Ne'e:

Setór	Strengths/ Forsa Sira	Weaknesses/ Frakeza Sira	Oportunities/ Oportunidade Sira	Threats/ Ameasa
Ekonomia	<ul style="list-style-type: none"> • Industria • Pescas • Floresta 	<ul style="list-style-type: none"> • comunidade sira (cetak batak) se uja material manual se sedauk utiliza material otomatiko • La iha ekimentus Atu konstrui fatin ba pesca • La Iha kontrola maximu husi comunidade sira 	<ul style="list-style-type: none"> • husu ba governo no ajensia bele fo formasaun ba komunidad e sra • Apoio husi ministério ka komercio no ajensia ne'ebe bele fo apoio • Ami Simu ona formasaun floresta husi municipiu no postu 	<ul style="list-style-type: none"> • Produto importadu hamate produitu rai governo no ajensia laran • Udan, anin halo rai halai bele in facto ba iha produitu ne'bee husik ba • Komunitade sira sunu rai arbiru no tesi ai arbiru la iha komunikaun husi parte seluk
Infraestrutur a	<ul style="list-style-type: none"> • Estrada • Be'e mos • Electisidade 	<ul style="list-style-type: none"> • Estrada husik suco konek tena tena ba aldeia Ha'at(4) tena 	<ul style="list-style-type: none"> • Hato'o ba Governo Liu husi Ministerio relebante hanesan 	<ul style="list-style-type: none"> • Iha tempu udan comunidade sira movimento balun hetan

		<p>sei falta aldeia (4) mais ho kodisaun sedauk diak no sedauk fui alkatraun no plan.</p> <ul style="list-style-type: none"> • Komunitade la poupa be'e mos ho diak no la iha konsiensia utilija be'e mos. • Iha suco Leimea leten iha aldeia (8) iha aldeia (3) mak utiliza tena electisidade sei falta aldeia (5) mak sedauk assessu ba electisidade 	<p>MOP, PDIM no PNDS atu kontinua konstrui estrada ba ami nia Suku/aldeia</p> <ul style="list-style-type: none"> • Hato'o ba SMASA no BTL, EP /PNDS, CV TL atu kontinua halo kanalizasoun bee mos ba ami nia Suku. • Hato'o ba EDTL, EP atu kontinua instala Lina Eletrisidade ba ami nia suku liu-liu Aldeia Sira ne'ebe mak utiliza Eletrisidade. 	<p>asidente tamba ho kondisaun estrada ladun di'ak</p> <ul style="list-style-type: none"> • Dezastre Naturais hodi estraga be'e matan sira no rai halai estraga ba kano kanalizasoun sira. • Komunitade sira ladun tau matan no kontrolu makmixu ba be'e matan • Iha tempu udan anin boot bele halo rai halai odi estraga lina Electisidade.
Agrikultura	<ul style="list-style-type: none"> • Ai teka • Nu • Ai Kameli • Bau Nila • Natar 	<ul style="list-style-type: none"> • Komunitade sira ladun iha konesimento atu jere aiteka ho diak • La iha ekipamentu atu produs Mina-Nu • Komunitade 	<ul style="list-style-type: none"> • Apoiu ajensia no governu fo Formasaun ba komunidad e sira • Apoiu ajensia no 	<ul style="list-style-type: none"> • Komunitade sira husik animal arbiru hodi estragus hotu hotu ai horis sira komunitade sira tesi ai aibiru • komunitade balun la iha

		<p>balun iha konesimentu maibe la iha utiliza</p> <ul style="list-style-type: none"> • Komunidade sira la iha konesimentu atu jere Bau Nila • Komunidade balun la iha ekipamentus ba halai natar 	<p>governo hodi ajuda ai-horis husi parte refere</p> <ul style="list-style-type: none"> • Komunidade hetan tena formasaun husi Floresta • Apoio ajensia no Governo hodi elean frutas hanesan(Bau Nila • Husu ba ajensia no parte relavante sira atu fo apoiu ou formasaun ba komuidade sira 	<p>konesimentu atu pordus mina Nu no la iha mos ekipamentus</p> <ul style="list-style-type: none"> • komunnidade barak mak hetan formasaun maibe sira implementa • Bai loron naruk bele fo ameasa ba Bau nila la iha folin No komunidade balun husik animal hodi estragus Bau Nila • Bain loron naruk bele estraga Hare bele mate
Edukasaun	<ul style="list-style-type: none"> • Edukasaun Formal • Pre Scolar/Pre Primary • Nao Formal • Iha rekursu hamanu kompletu husi joventude formadu iha area oi-oin ne'ebe produtivu 	<ul style="list-style-type: none"> • La maanorin • Fasilidade Despotivo la iha • Moru protesaun ho guarda eskola la iha 	<ul style="list-style-type: none"> • Husu apoiu ba parte Governo no PNDS halo fatin Armajen • Konsensia inan/aman nian importansi a husi edukasaun a'ass 	<ul style="list-style-type: none"> • Labarik sira akaba sira nian Estudu pre Primary inan/aman sira la ekonomia atu suporta labarik sira nian estudu

Saúde	<ul style="list-style-type: none"> • Klinika • Doctor/a 	<ul style="list-style-type: none"> • Fatin Protesaun ba saude mak sedauk iha • La kontrola maximu ba ekipamentos 	<ul style="list-style-type: none"> • Husu Apoiu ba PNDS no PDIM atu halo moru protesau ba klinika refere • Husu apoiu ba Governu no Parte Saude Atu apoiu Ekipamentus ba Pasienti 	<ul style="list-style-type: none"> • La iha protesau ba klinika refere atu fo oportunidade animal sira tama hodi estragu jardim • La iha transporte atu lori pasiente sira iha Suco ba Municipio/postu
Turizmu	<ul style="list-style-type: none"> • Religioso, Kultural, Komunitatiu 	<ul style="list-style-type: none"> • Komunitade la iha ekipamentus atu konstrui fatin Turizmu sira 	<ul style="list-style-type: none"> • Husu Apoiu ba PNDS, PIDM no OBRAS. Atu haris Protesau ba fatin turizmu refere 	<ul style="list-style-type: none"> • Komunitade sira toma konta maximu ba fatin turizmu refere kominidade barak mak ba sobu tan fatin turizmu utiliza hodi halo uma
Ambiente	<ul style="list-style-type: none"> • Fatin Lixu • Tara Bandu 	<ul style="list-style-type: none"> • La iha konsensia kria fatin lixu • Komunitade barak mak la halo tuir Tara Bandu ne'ebe ita Implementa iha komunitade 	<ul style="list-style-type: none"> • Apoiu ba PNDS, PIDM, halo fatin lixu ba komunitade sira • Hodi ita nian oan sira assessu ba edukasaun 	<ul style="list-style-type: none"> • Komunitade sira soe foer arbiru la tau tuir fatin lixu ne'ebe mak ita konstrui ba • Komunitade la tau peoridade ba Tara Bandu atu hamate joven ho Estudante sira atu assessu ba edukasaun
Kultura	<ul style="list-style-type: none"> • Tebe-Tebe • Bidu • Dadoli 	<ul style="list-style-type: none"> • La iha fatin ba treinu no la ekimentus 	<ul style="list-style-type: none"> • Ita bele hetan konesiment 	<ul style="list-style-type: none"> • Javen barak mak se moe atu dansa

		Tais,manu fulun,Lapa <ul style="list-style-type: none"> • La iha Lina kodernasaun ba malun 	u husi kolega sira no oportunidade de Implementa iha fatin ne'be deit <ul style="list-style-type: none"> • Hanesan hetan oportunidade ba avo Lia Nain sira iha nafatin ne'ebe deit 	tradisional <ul style="list-style-type: none"> • Konmunitade barak mak la gosta Implementa lian Dadoli
--	--	---	--	--

3.2. Análiza Ba Parseiru Suco Nian

Aleinde Diagnóstiku Jerál Hanesan Hatuur Ona Iha Leten, Suco Leimea Leten Mós Identifika Ona Parseiru Sira Ne'ebé Bele Apoiu Implementasaun Planu Dezenvolvimentu Suco Nian. Tabela Tuir Mai Ne'e Mak Lista Parseiru Sira Ne'ebé Apoiu Ona Atividade Iha Suco No Parseiru Foun Ne'ebé Iha Possibilidade Bele Apoiu Planu Dezenvolvimentu Iha Tempu Tuir Mai.

Nú	Parseiru	Parseiru Existente/Foun	Area Kooperasaun
1.	PNDS	VSK SUCO	Suco Leimea Leten
2.	Care	MERIMIKILOP	Suco Leimea Leten
3.	CVTL	Word Vison	Suco Leimea Leten
4.	CPA		Suco Leimea Leten
5.	HIAM HEL		Suco Leimea Leten

Suco _____ Sei Kontinua Identifika No Nakloke Ba Kooperasaun Ho Parseiru Foun Balun Ne'ebé Seidauk Identifika Iha Lista Ne'e, Maibe Iha Objétivu/Atividade Ne'ebé Relevante Ho Planu Suco Nian.

Parte 4: Planu Dezenvolvimentu Suco

7.1. Vizaun

Suco Leimea-Leten Nia Vizaun Ba Dezenvolvimentu To'o 2030 Nian Maka

Hare Ba Vizaun Ne'ebe Mak Iha Suco Leimea-Leten Hodi Implementa Ba Iha Dezenvolvimentu Rural Ne'ebe Mak Iha Atu Kore Komunitade Sira Iha Mukit No Kiak Iha Nasaun Ki'ik Ida Ne'e Liu Liu Iha Suco Leimea-Leten Posto Administrativo Atsabe

7.2. Misaun _____ Nian

Atu Atinji Vizaun Boot Suco Nian Ne'e, Suco Leimea Leten Defini Ona Ninia Misaun Sira Hanesan Tuir Mai Ne'e:

1. Hare Ba Iha Aspetu Sira Iha Suco No Aldeia Sira Infrenta Hela Iha Sira Nia Moris Loron2 Mak Hanesan Setór Infraestrutura local Etc
2. Hare Ba Iha Misaun Ne'ebe Maka Komunitade Sira Hasoru Mak Hanesan Estrda Be'e Mos Eletridade
3. Turi Ita Autoridade Lokal Hare Ba Iha Misaun Nebe Mak Iha Preimeriu Maka Hanesan Educacao Saude No Setór Infraestrutura Iha Tereno

7.3. Meta Sira Ba Dezenvolvimentu Nian

Atu Atinji Vizaun Bo'ot Ne'ebé Defini Ona No Halao Ho Diak Misaun Sira Ne'ebé Deskreve Iha, Suco Leimea-Leten Koloka Meta Sira Ba Dezenvolvimentu Nian Hanesan Tuir Mai Ne'e:

- 1. Kore komunidadade sira husi nakukun ba naroman**
- 2. Hasae kresemntu ekonomia iha komuniadade sira nia moris.**
- 3. Lori paz no estabilidade ba moris harmonia komuniadade sira.**
- 4. Esperasan ba denzenvolvimento ne'ebe ekilibradu hodi la husik ema ida iha kotuk**
- 5. Atu Dezenvlvimento ne'ebe lao ho di'ak iha Komunitade nian leet presiza mos garante pas no harmonia iha suco Leimea Leten**

7.4. Objektivu Sira Ba Dezenvimentu Nian

Meta Sira Ba Dezenvolvimentu Nian Ne'ebé Hatuur Ona Iha Planu Dezenvolvimentu Ida Ne'e, Sei Sukat Liu Husi Objektivu Sira Hanesan Tuir Mai Ne'e:

1. Hare Liu Ba Iha Metas Sira Ne'ebe Mak Atu Dezenvolvimentu Di'ak Presisa Tetu No Analiza Hodi Implememnta Iha Fatin Refre Ne'ebe Mak Ita Atu Konsturi Ba .
2. Tuir Ita Hanesan Autoridade Nia Objersaun Promeriu Tenki Iha Konsesementu Diak Liu Tan Iha Prosesu Dezenvolvimentu Rural Ne'ebe Mak Ita Atu Inflementa Ba .

7.5. Valór Suco _____ Nian

Suco leimea leten Adopta Ona Valór Hirak Tuir Mai Ne'e Nu'udár Valór Komún Ne'ebé Komunitade No Entidade Hotu Presiza Konsidera No Halao Tuir.

3. Mak hanesan desenvolvimentu rural liu husi Komún Ne'ebé Komunitade sira presiza ba.
- 4.

7.6. Prinsípiu Suco Leimea-Leten Nian

Suco Leimea-Leten Halao Ninia Serbisu Ba Dezenvolvimentu Nian Tuir Deit Prinsípiu Sira Hanesan Tuir Mai Ne'e; *(Bele Halo Tuir Prinsípiu Balun Ne'ebé Deskreve Ona Iha Dekretu Lei)*

1. Prinsípiu: pontualidade politica desenvilmimentu
2. Prinsípiu : estratezia ba desenvolvimentu suco
3. Prinsípiu : plano asaun implementasaun
4. Prinsípiu : monitorizasaun no avalisaun
5. Prinsípiu : kordenasaun, garantia kualidade no estabilidade .

7.7. Potensialidade Lokál No Politika Dezenvolvimentu Suco

Bazeia Ba Rezultadu Diagnóstiku Iha Parte 3 Nian, Suco Leimea-Leten Hakarak Koloka Potensialidade Ne'ebé Iha No Politika Dezenvolvimentu Suco Nian Ba Tinan 5 Nian Laran Mak Hanesan Tuir Mai Ne'e:

Setór Dezenvolvimentu	Potensialidade Suco Nian	Polítika Atu Dezenvolde Ba Oin
Ekonomia	Ezemplu: Suco Lokaliza Iha Fatin Estrátejiku Ba Negosiu <ul style="list-style-type: none"> • Industria • Pescas • Floresta 	<ul style="list-style-type: none"> • husu ba governo no ajensia bele fo formasaun ba comunidade sra • Apoio husi ministeiro ka komercio no ajensia ne'ebe bele fo apoio • Ami Simu ona formasaun floresta husi municipiu no postu
Infraestrutura	<ul style="list-style-type: none"> • Estrada • Be'e Mos • Eletrisidade • Setores Sira Seluk 	<ul style="list-style-type: none"> • ... Hadia estrada rural sira nune'e bele fasilita movimentasaun comunidade, ba transporte no ema lao Ain • Presija dada tan linha eletrisidade ba Aldeia orbeto, Aldeia raebou no Aldeia ahigara cte, nune'e comunidade sira iha Aldeia ne'e bele sente Naroman no goza mos dezenvolvimentu hanesan comunidade seluk. • Presija dada tan be'e mos husi fatin identifikadu sira, hari tan tanki reservatoriu, iha manutensaun ba facilidade ne'ebé mak iha, nune'e be'e garantia be'e mos sustentavel ba comunidade hotu • Presija intensifika diak liu tan irigasaun

		sira ne'ebé exeistente, no balun preija dunik atu konstrui, nune'e bee sira bele suli ba comunidade nia natar, no hasae diak liutan produsaun ba hare, inklui produsaun holtikultura.
Agrikultura	<ul style="list-style-type: none"> • Ai teka • Nu • Ai Kameli • Bau Nila • Natar 	<ul style="list-style-type: none"> • Apoiou ajensia no governu fo Formasaun ba comunidade sira • Apoiou ajensia no governu hodi ajuda ai-horis husi parte refere • Komunitade hetan tena formasaun husi Floresta • Apoiou ajensia no Governo hodi elevan frutas hanesan(Bau Nila • Husu ba ajensia no parte relavante sira atu fo apoiu ou formasaun ba komuidade sira
Edukasaun	<ul style="list-style-type: none"> • Edukasaun Formal • Pre Scholar/Pre Primary • Nao Formal • Iha rekursu hamanu kompletu husi joventude formadu iha area oi-oin ne'ebe produtivu... 	<ul style="list-style-type: none"> • ... Husu apoiu ba parte Governo no PNDS halo fatin Armajen • Konsensia inan/aman nian importansia husi edukasaun a'ass
Saúde	<ul style="list-style-type: none"> • Klinika • Doctor/a 	<ul style="list-style-type: none"> • ... Husu Apoiou ba PNDS no PDIM atu halo moru protesau ba klinika refere • Husu aoiuu ba Governu no Parte Saude Atu apoiu Ekipamentus ba Pasienti •

Turizmu	<ul style="list-style-type: none"> • Foho Daralau • Religioso,Kultural,Komunitatiu... 	<ul style="list-style-type: none"> • Ita bele hetan konesimentu husi kolega sira no oportunidade Implementa iha fatin ne'be deit • Fo oportunidade ba avo Lia Nain sira iha nafatin ne'ebe deit
Ambiente	<ul style="list-style-type: none"> • Fatin Lixu • Tara Bandu 	<ul style="list-style-type: none"> • ... Apoiu ba PNDS, PIDM, halo fatin lixu ba comunidade sira • Hodi ita nian oan sira assessu ba edukasaun
Kultura	<ul style="list-style-type: none"> • Tebe-Tebe • Bidu • Dadoli 	<ul style="list-style-type: none"> • ... Ita bele hetan konesimentu husi kolega sira no oportunidade Implementa iha fatin ne'be deit • Hanesan hetan oportunidade ba avo Lia Nain sira iha nafatin ne'ebe deit

7.8. Obstákulu No Estratéjia Ba Dezenvolvimentu Suco

Tuir Mai Ne'e, Anália Ba Obstákulu Ne'ebé Komunitade Iha Suco Leimea-Leten Hasoru No Estratéjia Ne'ebé Identifika Ona Hodi Ultrapasa

Setór Dezenvolvimentu	Obstákulu Ne'ebé Komunitade Sira Hasoru	Estratéjia Hodi Hasoru
------------------------------	--	-------------------------------

<p>Ekonomia</p>	<p><i>Ezemplu: Presu Produtu Rai-Laran Aas Liu No Labele Kompete Ho Produtu Importadu Sira</i></p> <ul style="list-style-type: none"> • ... Produtu importadu hamate produtu rai laran • Udan, anin halo rai halai bele in facto ba iha produtu ne'bee husik ba • Komunidade sira sunu rai arbiru no tesi ai arbiru la iha komunikasaun husi parte seluk 	<p><i>Ez: Intensifika Produsaun Rai Laran Hodi Sae Kuantidade Produsaun No Reduz Presu Iha Merkadu Hodi Balansu Ho Produtu Importadu</i></p> <ul style="list-style-type: none"> • ... husu ba governo no ajensia bele fo formasaun ba comunidade sra • Apoio husi ministério ka komercio no ajensia ne'ebe bele fo apoio • Ami Simu ona formasaun floresta husi municipiu no postu
<p>Infraestrutura</p>	<ul style="list-style-type: none"> • Iha tempu udan comunidade sira movimento balun hetan asidente tamba ho kondisaun estrada ladun di'ak • Dezastre Naturais hodi estraga be'e matan sira no rai halai estraga ba kano kanalizaun sira. • Komunidade sira ladun tau matan no kontrolu makmixu ba be'e matan • Iha tempu udan anin boot bele halo rai halai odi estraga lina Electisidade. • 	<ul style="list-style-type: none"> • ... Hadia estrada rural sira nune'e bele facilita movimentasaun comunidade, ba transporte no ema lao Ain • Presija dada tan linha eletrisidade ba Aldeia Fatubessi, Aldeia Laklo no Aldeia Raimanso, nune'e comunidade sira iha Aldeia ne'e bele sente Naroman no goza mos dezvoltamentu hanesan comunidade seluk. • Presija dada tan be'e mos husi fatin identifikadu sira, hari tan tanki reservatoriu, iha manutensaun ba facilidade ne'ebé mak iha, nune'e be'e garantia be'e mos sustentavel ba comunidade hotu • Presija intensifika diak liu tan irigasaun sira ne'ebé exeistente, no balun preija dunik atu konstrui, nune'e bee sira bele suli ba comunidade nia natar, no hasae diak liutan produsaun ba hare, inklui produsaun hortikultura. •

Agrikultura	<ul style="list-style-type: none"> • Komunitade sira husik animal arbiru hodi estragus hotu hotu ai horis sira komunidadade sira tesi ai aibiru • komunidadade balun la iha konesimentu atu pordus mina Nu no la iha mos ekipamentus • komunnidade barak mak hetan formasaun maibe sira implementa • Bai loron naruk bele fo ameasa ba Bau nila la iha folin No komunidadade balun husik animal hodi estragus Bau Nila • Bain loron naruk bele estraga Hare bele mate 	<ul style="list-style-type: none"> • Apoiu ajensia no governu fo Formasaun ba komunidadade sira • Apoiu ajensia no governu hodi ajuda ai-horis husi parte refere • Komunidadade hetan tena formasaun husi Floresta • Apoio ajensia no Governo hodi elevan frutas hanesan(Bau Nila • Husu ba ajensia no parte relavante sira atu fo apoiu ou formasaun ba komuidade sira
Edukasaun	<ul style="list-style-type: none"> • Labarik sira akaba sira nian Estudu pre Primary inan/aman sira la ekonomia atu suporta labarik sira nian estudu 	<ul style="list-style-type: none"> • ... Husu apoiu ba parte Governo no PNDS halo fatin Armajen • Konsensia inan/aman nian importansia husi edukasaun a'ass • ... • ...
Saúde	<ul style="list-style-type: none"> • La iha protesau ba klinika refere atu fo oportunidade animal sira tama hodi estragu jardin • La iha transporte atu lori pasiente sira iha Suco ba Municipio/postu 	<ul style="list-style-type: none"> • ... Husu Apoiu ba PNDS no PDIM atu halo moru protesau ba klinika refere • Husu aoiuu ba Governu no Parte Saude Atu apoiu Ekipamentus ba Pasienti • ... • ... • ...
Turizmu	<ul style="list-style-type: none"> • Komunidadade sira toma konta maximu ba fatin torizmu refere kominudade barak mak ba sobu tan fatin torizmu utiliza hodi halo uma 	<ul style="list-style-type: none"> • ... Husu Apoiu ba PNDS,PIDM no OBRAS. Atu haris Protesau ba fatin torizmu refere • ... • ... • ...

Ambiente	<ul style="list-style-type: none"> • Komunidade sira soe foer arbiru la tau tuir fatin lixu ne'ebe mak ita konstrui ba Komunidade la tau peoridade ba Tara Bandu atu hamate joven ho Estudante sira atu asesu ba esdukasaun 	<ul style="list-style-type: none"> • ... Apoiu ba PNDS, PIDM, halo fatin lixu ba komunidade sira • Hodi ita nian oan sira assessu ba edukasaun • ... • ... • ...
Kultura	<ul style="list-style-type: none"> • Javen barak mak se moe atu dansa tradisional Komunidade barak mak la gosta Implementa lian Dadoli 	<ul style="list-style-type: none"> • Ita bele hetan konesimentu husi kolega sira no oportunidade Implementa iha fatin ne'be deit • Hanesan hetan oportunidade ba avo Lia Nain sira iha nafatin ne'ebe deit

7.9. Planu Dezenvolvimentu Suco _____ Tinan 2025 – 2030

Hafoin Halo Tiha Análiza Ba Rezultadu Diagnóstiku Hanesan Deskreve Ona Iha Seksaun 4.3 No 4.4, Tuir Mai Suco _____ Defini Ona Planu Asaun Ba Dezenvolvimentu Tinan Lima Nian Hanesan Tuir Mai Ne'e:

1. Setór Ekonomia						
Prioridade Sira Ne'ebé Identifika Ona Nu'udár Prioridade Atu Atinji Iha Tinan Lima Oin Mai Iha Setór Ekonomia Nian Mak Hanesan Tuir Mai Ne'e:						
Prioridade Dezenvolvimentu	Periodu Implementasaun					Parseiru Potensial Ba Implementasaun
	2026	2027	2028	2029	2030	

• Industria	2026	V	V			governo no ajensia
• Pescas	2026	V	V			Apoio husi ministério
• Floresta	2026	V	V			Ami Simu ona formasaun floresta

2. Setór Infraestrutura

Prioridade Sira Ne'ebé Identifika Ona Nu'udár Prioridade Atu Atinji Iha Tinan Lima Oin Mai Iha Setór Infraestrutura Nian Mak Hanesan Tuir Mai Ne'e:

Prioridade Dezenvolvimentu	Periodu Implementasaun					Parseiru Potensial Ba Implementasaun
	2026	2027	2028	2029	2030	
Estrada	2026	V	V			Hadia estrada rural sira nune'e bele facilita movimentasaun comunidade, ba transporte no ema lao Ain
Be'e Mos	2026	V	V			Presija dada tan be'e mos ba Aldeia orbeto, Aldeia raebou no Aldeia ahigara cte
Eletridade	2026	V	V			Presija dada tan linha eletridade ba Aldeia orbeto Aldeia raelia no Aldeia raebou biabuti, nune'e comunidade sira iha Aldeia ne'e bele sente Naroman no goza mos dezenvolvimentu

Setores Sira Seluk	2026	V	V			Presija diak liu tan irigasaun sira ne'ebé exeistente, no balun preija dunik atu konstrui
	2026	V	V			
3. Setór Agrikultura						
Prioridade Sira Ne'ebé Identifika Ona Nu'udár Prioridade Atu Atinji Iha Tinan Lima Oin Mai Iha Setór Agrikultura Nian Mak Hanesan Tuir Mai Ne'e:						
Prioridade Dezenvolvimentu	Periodu Implementasaun					Parseiru Potensial Ba Implementasaun
	2026	2027	2028	2029	2030	
<ul style="list-style-type: none"> • Ai teka • 	2026	V	V			<ul style="list-style-type: none"> • Apoiu ajensia no governu fo Formasaun ba comunidade sira
<ul style="list-style-type: none"> • Nu 	2026	V	V			<ul style="list-style-type: none"> • Apoiu ajensia no governo hodi ajuda ai-horis husi parte refere
<ul style="list-style-type: none"> • Ai Kameli 	2026	V	V			<ul style="list-style-type: none"> • Komunidade hetan tena formasaun husi Floresta
<ul style="list-style-type: none"> • Bau Nila 	2026	V	V			<ul style="list-style-type: none"> • Apoio ajensia no Governo hodi elevan frutas hanesan(Bau Nila

• Natar	2026	V	V			Husu ba ajensia no parte relavante sira atu fo apoiu ou formasaun ba komuidade sira
4. Setór Edukasaun						
Prioridade Sira Ne'ebé Identifika Ona Nu'udár Prioridade Atu Atinji Iha Tinan Lima Oin Mai Iha Setór Edukasaun Nian Mak Hanesan Tuir Mai Ne'e:						
Prioridade Dezenvolvimentu	Periodu Implementasaun					Parseiru Potensial Ba Implementasaun
	2026	2027	2028	2029	2030	
• Edukasaun Formal	2026	V	V			• Husu apoiu ba parte Governo no PNDS halo fatin Armajen
• Pre Scolar/Pre Primary	2026	V	V			Konsensia inan/aman nian importansia husi edukasaun a'ass
• Nao Formal Iha rekursu hamanu kompletu husi joventude formadu iha area oi-oin ne'ebe produtivu...	2026	V	V			Konsensia inan/aman nian importansia husi edukasaun a'ass
5. Setór Saúde						
Prioridade Sira Ne'ebé Identifika Ona Nu'udár Prioridade Atu Atinji Iha Tinan Lima Oin Mai Iha Setór Saúde Nian Mak Hanesan Tuir Mai Ne'e:						
Prioridade Dezenvolvimentu	Periodu Implementasaun					Parseiru Potensial Ba Implementasaun
	2026	2027	2028	2029	2030	

• Klinika	2026	V	V			• ... Husu Apoiou ba PNDS no PDIM atu halo moru protesaun ba klinika refere
• Doctor/a	2026	V	V			• Husu aPoiu ba Governu no Parte Saude Atu apoiu Ekipamentus ba Pasienti

6. Setór Turizmu

Prioridade Sira Ne'ebé Identifika Ona Nu'udár Prioridade Atu Atinji Iha Tinan Lima Oin Mai Iha Setór Turizmu Nian Mak Hanesan Tuir Mai Ne'e:

Prioridade Dezenvolvimentu	Periodu Implementasaun					Parseiru Potensial Ba Implementasaun
	2026	2027	2028	2029	2030	
Religioso,Kultural,Komunitatiu	2026	V	V			• Komunidade sira toma konta maximu ba fatin torizmu refere kominudade barak mak ba sobu tan fatin torizmu utiliza hodi halo uma

7. Setór Ambiente

Prioridade Sira Ne'ebé Identifika Ona Nu'udár Prioridade Atu Atinji Iha Tinan Lima Oin Mai Iha Setór Ambiente Nian Mak Hanesan Tuir Mai Ne'e:

Prioridade Dezenvolvimentu	Periodu Implementasaun					Parseiru Potensial Ba Implementasaun
	2026	2027	2028	2029	2030	

<ul style="list-style-type: none"> • Fatin Lixu • Tara Bandu 	2026	V	V			<ul style="list-style-type: none"> • Komunidade sira soe foer arbiru la tau tuir fatin lixu ne'ebe mak ita konstrui ba Komunidade la tau peoridade ba Tara Bandu atu hamate joven ho Estudante sira atu asesu ba esdukasaun
8. Setór Kultura						
Prioridade Sira Ne'ebé Identifika Ona Nu'udár Prioridade Atu Atinji Iha Tinan Lima Oin Mai Iha Setór Kultua Nian Mak Hanesan Tuir Mai Ne'e:						
Prioridade Dezenvolvimentu	Periodu Implementasaun					Parseiru Potensial Ba Implementasaun
	2026	2027	2028	2029	2030	
<ul style="list-style-type: none"> • Tebe-Tebe • Bidu Dadoli 	2026	V	V			<ul style="list-style-type: none"> • Javen barak mak se moe atu dansa tradisional Konmunidade barak mak la gosta Implementa lian Dadoli

7.10. Faze Implementasaun Planu Dezenvolvimentu Komunitáriu Períodu 2026–2030

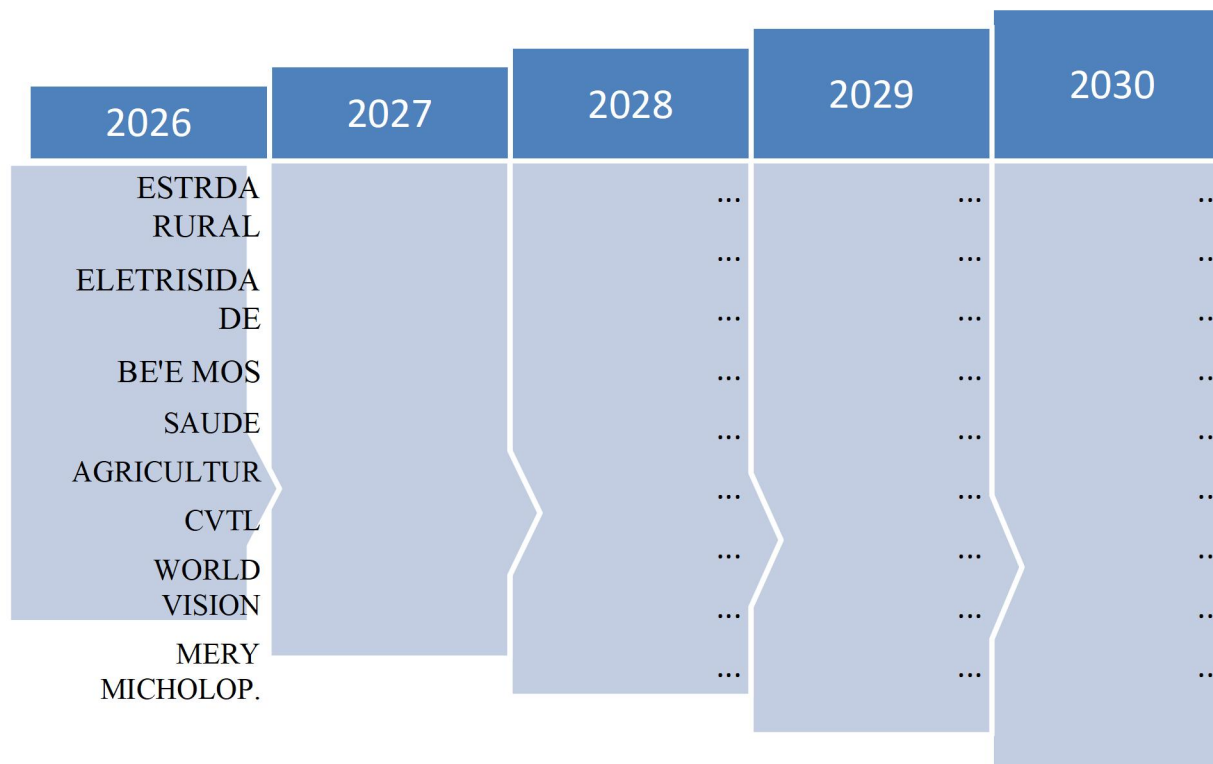

Parte 5: Monitorizasaun No Avaliasaun

5.1. Monitorizasaun

Monitorizasaun Ba Implementasaun Atividade Sira Ne'ebé Planeia Ona Iha Ne'e Sei Halo Dala Rua Iha Kada Tinan. Ida Ne'e Hodi Asegura Katak Bainhira Planu Balun La Inklui Iha Implementasaun Semestra Ka Fulan 6 Dahuluk Nian, Sei Bele Halo Ajustamentu Hodi Inklui Iha Semestre Iku Nian.

Atu Bele Halo Monitorizasaun Ida Kontinua Ba Progresu Dezenvolvimentu Planu Dezenvolvimentu Komunitáriu Nian, Tuir Mai Sei Agrupa Planu Ne'ebé Koloka Ona Iha Seksaun 4.7 Tuir Tinan No Setór Dezenvolvimentu. Tuir Mai, Sei Uza Kódigu Koor Sira Hanesan Tuir Mai Ne'e Hodi Sukat Ninia Progresu Implementasaun:

	= Planu Ne'e Implementa Ona Tuir Tempu
	= Planu Ne'e Sei Demora Iha Implementasaun Ka Muda Ona Ba Tinan Oin
	= Planu Ne'e La Konsege Implementa

Tinan Implementasaun: 2026

Atividade Dezenvolvimentu	Setór Dezenvolvimentu	Progresu Implementasaun	Observasaun
Lista Prioridade Sira Ba Dezenvolvimentu Husi Setór Hotu Ba Tinan Ne'e Nian	Indika Atividade Ne'e Mai Husi Setór Saida?	Tau Kódigu Koor Tuir Ninia Progresu Hanesan Esplika Iha Leten	Halo Esplikasaun Badak Ba Progresu Husi Ativade Ne'e Nian.
1. OBRAS PUBLIKU	Infrastrutura Ba Dezenvolvimentu Suco		liu husi aktuvidades sira ne'e ami hanesan autoruidade local oguilu no apresia ba iha

			Dezenvolvimentu suco.
2. PDIM	Infraestrutura Ba Desenvolvimentu Suco		liu husi aktuvidades sira ne'e ami hanesan autoridade local oguilu no apresia ba iha Dezenvolvimentu suco.
3. PNDS	Infraestrutura Ba Desenvolvimentu Suco		liu husi aktuvidades sira ne'e ami hanesan autoridade local oguilu no apresia ba iha Dezenvolvimentu suco.
4. CVTL	Infraestrutura Ba Desenvolvimentu Suco		liu husi aktuvidades sira ne'e ami hanesan autoridade local oguilu no apresia ba iha Dezenvolvimentu suco.
5. DOUTOR HAUSE.	Infraestrutura Ba Desenvolvimentu Suco Liu Husi Doutor Hause.		liu husi aktuvidades sira ne'e ami hanesan autoridade local oguilu no apresia ba iha Dezenvolvimentu suco.

Tinan Implementasaun: 2027

Atividade Desenvolvimentu	Setór Dezenvolvimentu	Progresu Implementasaun	Observasaun
Lista Prioridade Sira Ba Dezenvolvimentu Husi Setór Hotu Ba Tinan Ne'e Nian	Indika Atividade Ne'e Mai Husi Setór Saida?	Tau Kódigu Koor Tuir Ninia Progresu Hanesan	Halo Esplikasaun Badak Ba Progresu Husi Atividade Ne'e Nian.

		Esplika Iha Leten	
1. ...			
2. ...			
3. ...			
4. ...			
5. ...			
6. ...			

Tinan Implementasaun: 2028

Atividade Desenvolvementu	Setór Dezenvolvimentu	Progresu Implementasaun	Observasaun
<i>Lista Prioridade Sira Ba Dezenvolvimentu Husi Setór Hotu Ba Tinan Ne'e Nian</i>	<i>Indika Atividade Ne'e Mai Husi Setór Saida?</i>	<i>Tau Kódigu Koor Tuir Ninia Progresu Hanesan Esplika Iha Leten</i>	<i>Halo Esplikasaun Badak Ba Progresu Husi Atividade Ne'e Nian.</i>
1. ...			
2. ...			
3. ...			
4. ...			
5. ...			

6. ...			
--------	--	--	--

Tinan Implementasaun: 2029

Atividade Desenvolvementu	Setór Dezenvolvimentu	Progresu Implementasaun	Observasaun
Lista Prioridade Sira Ba Dezenvolvimentu Husi Setór Hotu Ba Tinan Ne'e Nian	Indika Atividade Ne'e Mai Husi Setór Saida?	Tau Kódigu Koor Tuir Ninia Progresu Hanesan Esplika Iha Leten	Halo Esplikasaun Badak Ba Progresu Husi Ativade Ne'e Nian.
1. ...			
2. ...			
3. ...			
4. ...			
5. ...			
6. ...			

Tinan Implementasaun: 2030

Atividade Desenvolvementu	Setór	Progresu	Observasaun
----------------------------------	--------------	-----------------	--------------------

	Dezenvolvimentu	Implementasaun	
Lista Prioridade Sira Ba Dezenvolvimentu Husi Setór Hotu Ba Tinan Ne'e Nian	Indika Atividade Ne'e Mai Husi Setór Saida?	Tau Kódigu Koor Tuir Ninia Progresu Hanesan Esplika Iha Leten	Halo Esplikasaun Badak Ba Progresu Husi Ativade Ne'e Nian.
1. ...			
2. ...			
3. ...			
4. ...			
5. ...			
6. ...			

5.2. Avaliasaun

Avaliasaun Sei Halo Iha Tinan 5 Ikus Hodi Sukat Susesu Sira Husi Implementasaun Kada Tinan No Projeta Fali Ba Planu Foun Iha Tinan Lima Oin Mai. Baze Ba Avaliasaun Nian Mak Rezultadu Monitorizasaun Kada Tinan Ne'ebé Suco Sira Dokumenta Ona. Maibe, Forma No Instrumntu Própriu Ba Avaliasaun Nian Sei Halo Husi Divizaun Monitorizasaun No Avaliasaun Nian Iha Nivel Munisipál Liu Husi Koordinasaun No Administrasaun Postu Administrativu Ida-Idak.

Parte 6 Final – Akta Aprovasaun

Akta Aprovasaun

Iha Loron ____ Data ____ Fulan ____ Tinan 202__, Realiza Ona Enkontru Konsellu Suco Ne'ebé Hola Fatin Iha Sede Suco ____ . Ho Partisipasaun Mássimu Husi Membru Hotu Konsellu Suco Nian, Unanimamente Aprova Ona Dokumentu Planu Dezenvolvimentu Suco Ba Períodu Tinan Lima Nian (2026-2030). Planu Dezenvolvimentu Komunitáriu Ne'ebé Aprova Ona Mak Sei Sai Planu Mestre Hodi Gia No Orienta Inisiativa Hotu Ba Dezenvolvimentu Iha Suco ____ .

Membru Konsellu Suco Ne'ebé Aprova Planu Ne'e:

Nú	Naran	Pozisaun	Asinatura
1.			1
2.			2
3.			3.
4.			4
5.			5.
6.			6
7.			7.
8.			8
9.			9.
10.			10

Aneksu Sira

Aneksu 1: Númeru Populasaun Ho Nesesidade Espesífiku Ka Ema Ho Defisiensia ou vulneravel

No	Naran Completo	Xeso		Data Moris	Tipu Umano	Aldeia	Nivel Educasaun	Obs
		M	F					
1	Paulino Gomes	M		02/04/1973	Ain, Kidan	Leulara	La Eskola	
2	Adolfo Magalhães	M		01/01/1981	Ain Tohar	Leulara	La Eskola	
3	Fernando Soares	M		02/04/1970	Ain Kleuk	Leulara	La Eskola	
4	Leticia Cardoso		F	26/12/2014	Kotuk Bonko	Leulara	La Eskola	
5	Jose Gomes	M		20/01/1981	Moras Mental	Leulara	La Eskola	
6	David Da Costa	M		17/07/1990	Moras Mental	Leulara	La Eskola	
7	Manuel Magalhães	M		01/01/1970	Isin Lolon Kleuk	Leulara	La Eskola	
8	Evangelina Dos Reis		F	30/12/2019	Lian Gago	Leulara	La Eskola	
9	Reinato Magalhaes	M		20/12/2021	Ibun Nakles To Inus	Leulara	La Eskola	
10	Isabel Soares		F	01/02/1982	Monok	Leulara	La Eskola	
11	Agusta Dos Reis Gomes		F	01/01/1974	Matan Aat	Leulara	La Eskola	
12	Agusta Soares Gonçalves		F	20/08/2005	Moras Bibi Maten	Leulara	La Eskola	
13	Jeter De Jesus Tavares		F	16/07/2015	Liman, Ain Kleuk	Orbeto	Eskola primaria	
14	Livania Tavares		F	09/11/2017	Koalia Ladiak	Orbeto	La Eskola	
15	Odete De Deus		F	25/05/1998	Koalia La Diak	Orbeto	La Eskola	
16	Isabel De Araujo		F	28/01/2017	Koalia La Diak	Orbeto	Eskola primaria	
17	Esterlita Alves De Jesus		F	01/05/2013	Koalia La Diak	Orbeto	La Eskola	
18	Isabel Maia		F	05/07/1984	Tilun Diuk	Orbeto	La Eskola	
19	Angelica De Araujo		F	03/07/2016	Garganta Nakles	Orbeto	La Eskola	
20	Aliansa Soares		F	01/01/1983	Ain Ho Kidan	Buibaro	La Eskola	

					Tohar			
21	Anita Gomes		F	10/03/1971	Liman Tohar	Buibaro	La Eskola	
22	Renato Gomes	M		05/04/2002	Ain Tohar	Buibaro	Eskola Sekundario	
23	Martina Da Silva		F	02/07/1972	Liman, Ain Kleuk	Buibaro	La Eskola	
24	Lordis De Deus		F	09/07/2008	Liman Tohar	Buibaro	Eskola Pre Sekundario	
25	Imaculada Da Silva		F	07/06/1976	Kidan Tohar	Buibaro	La Eskola	
26	Geraldo Gonçalves	M		01/10/1982	Liman Kleuk	Buibaro	La Eskola	
27	Naicoli	M		04/01/2019	Ain Liman Kleuk	Buibaro	Eskola Primario	
28	Alisa Gonçalves		F	01/01/1984	Monok	Buibaro	La Eskola	
29	Martino Souja	M		01/01/1988	Ain Tohar	Buibaro	La Eskola	
30	Remi De Jesus Gonçalves		F	12/07/2007	Kabas Tohar	Raelia	La Eskola	
31	Antoneta		F	21/01/2019	Koalia La Diak	Raelia	La Eskola	
32	Felicidade Amaral Da Costa		F	15/10/1966	Liman Tohar	Biabuti	La Eskola	
34	Isabel Da Silva	17	F	25/01/2007	Liman Tohar	Orbeto	Eskola SMP	
	Total Mane	11						
	Total Feto		22					
	Total Feto Mane	33						

