

PLANU DEZENVOLVIMENTU KOMUNITÁRIU

SUCO

POSTU ADMINISTRATIVU

MUNISÍPIU

DELESO

RAILACO

ERMERA

PERÍODU IMPLEMENTASAUN 2026 – 2030

Vizaun, Misaun, Metas Objektivu, Valór no Prinsípiu Suco nian

Vizaun Suco Deleso

Lideransa Suco **Deleso** hamutuk ho ninia Komunitade tomak hatuur vizaun suco nian maka hanesan:

“HAMOSU DESENVOLVIMENTO NO ATENDEMENTO NE’BE LAIS NO HANESAN BA EMA HOTU IHA SUCO LARAN”

Misaun Suco Deleso

Atu atinji vizaun ne’ebé deskreve ona iha leten, Suco **Deleso** defini no misaun sira mak hanesan:

1. Halo Asaun Desenvolvimento nebe Equilibrio ba ema hotu- hotu iha suco laran
2. Hadia Economia Nakukun
3. Desenvolve Setor Economia sira iha Suco Laran
4. Hadia Saude no Educasaun
5. Fasilita Joven Sira Bele Asesu ba Campo de Servisu.
6. Fasilita joven sira hodi bele trata sira nia ducomentos

Meta sira ba Dezenvolvementu iha Suco Deleso

Vizaun no Misaun iha leten transforma hikas ba Meta sira Dezenvolvementu iha Suco Deleso hanesan tuir mai ne’e:

1. Desnvolve Setor Economia iha Suco Laran Liliu ba Setor Agricultor
2. Hadia No Asesu Kompleta Servisu Saude iha Suco Laran
3. Hadia Fasilidade Edukasaun iha suku laran Atu labarik sira bele hetan Educasaun nebe kualidade
4. Comunitade sira maioria 95% bele Asesu ona ba Bee mos
5. Atu Kria Suco Laran Mos No saudavel
6. Promeve Relasaun forte entre governo no suco, liliu iha setor privado sira no organizasaun sociedade sivil sira.
7. Tinan lima mai tan suco Deleso Tenki iha ona Policia no F-FDTL
8. No Joven Sira Bele Hetan ona Serviisu Diak

Objetivu sira ba Dezenvolvimentu iha Suco Deleso nian

Meta sira ba dezenvolvimentu iha Suco Deleso nian ne'e ami defini hikas iha objetivu dezenvolvimentu nian hanesan tuir mai ne'e:

1. Comunidade sira bele Senti no hare Rasik ba Dezenvolvimento
2. Comunidade sira bele Asesu ba Mercaduria ho Diak
3. Estudante sira bele Asesu ba Educaun ho Diak
4. Comunidade sira Bele Asesu ba Saude ho Diak no besik
5. Joven sira bele Asesu ba servisu nebe diak

Valór sira ne'ebé Suco Deleso adopta

Koletivamente, comunidade no lideransa sira iha suco Deleso defini ona valór prinsipál sira hanesan tuir mai ne'e:

1. Honestidade
2. Responsabilidade
3. Respeita Malu
4. Hadomi Malu
5. Cultura
6. Dame
7. Estabilidade
8. Solidareidade

Prinsipiu Suco Deleso nian

Suco Deleso adopta mós ninia prinsipiu sira ba dezenvolvimentu nian mak hanesan tuir mai ne'e:

1. Prinsipiu Tranparancia
2. Prinsipiu Igualidade
3. Prinsipiu Partisipasaun Sociedade nian
4. Prinsipiu Efectividade no Eficacia

Lia agradesementu husi Xefi Suco



Hau Mak Ho Naran **Ananias Martins Huno** Hanesan **Chefe do Suco** Atual Iha Suco Deleso Nebe Asume Kna'ar Hahu Husi Tinan 2016 Mai to Agora

Agradese ba Grasa Maromak nian hodi tulun prosesu tomak lao ho diak. Hato'o mos agradece ba Sua Excelencia Ministro da Administrasaun Estatal, Agradece mos ba Excelencia Sekretariu estado desenvolvimento Local, Agradece ba Excelencia Prezidente Autoridade Municipio Ermera, Agradece mos ba Excelentisma Administradora Posto Administrativo Railaco, Agradece mos ba Membro koncelho Suco, Ekipa Elaborador, Comunidade ho Entidade

sira hotu ba ita nia servisu hamutuk hodi Produs livro Planu Desenvolvimento Komunitario Suco ida ne'e, hodi gia ami bele halo tuir sa ida mak matadalan hatudu ona.

Mak ne;e deit ba atensaun tomak la haluhan ami hato'o obrigaado wain.

Agradese ba entidade tomak ne'ebé apoiu ona prosesu ida ne'e;

1. Ministériu Administrasaun Estatal
2. Sekretáriu Estadu Dezenvolvimentu Lokál
3. Autoridade Munisipál
4. Administradór Postu Administrativu
5. Membru Konsellu Suco
6. Ekipa Elaboradór
7. Komunitade no entidade tomak iha suco laran

Deleso;13 de Janeiro 2026

(Ananias Martins Huno)
Chefe do Suco Deleso

Lia Menon Administradóra Postu Administrativu nian

Nu'udár autoridade lokál ne'ebé tau matan no supervizona direta prosesu elaborasaun iha kada suco, importante mos atu inklui lia menon/espresaun Administradór Postu Administrativu nian iha livru PDK nian. Lia menon Administradór Postu nian sei hakerek bazeia ba ninia esperiensa durante akompaña ekipa elaboradór, prosesu ne'ebé halao, obstákulu ne'ebé hasoru no susesu ne'ebé atinji ona hodi fó apresiasaun ba rezultadu ne'e no tau matan iha implementasaun.

Railaco:...../...../2026

(Micaela dos Santos Soares)
Administradora Posto Administrativo Railaco

Lia menon Administradór Postu nian labele liu pájina 2

Apresiasaun Presidente Autoridade Munispál

Presidente Autoridade Munispál sei halo apresiasaun ba suco ida-idak nia rezultadu serbisu ne'ebé transforma ona iha Planu Dezenvolvimentu Komunitáriu ba tinan lima. Presidente Autoridade Munispál nia apresiasaun mos hodi asegura apoiu husi Autoridade Munisípiu nian ba realizaun planu no mehi sira suco nian.

Lia menon Administradór Postu nian la bele liu pájina 2

Índice

.....	1
Vizaun, Misaun, Metas Objetivu, Valór no Prinsípiu Suco nian	i
Lia agradeseментu husi Xefi Suco	iii
Lia Menon Administradór Postu Administrativu nian	iv
Apresiasaun Presidente Autoridade Munisipál	v
Parte 1: Introdusaun	1
1.1. Antecedente	1
1.2. Baze legál	1
1.3. Objetivu	1
Parte 2: Perfil Suco	2
2.1. Kondisaun Suco	2
Istoria Suco nian	2
Demografia Suco	6
Situasaun Sosial	7
Situasaun Ekonomia	9
2.2. Kondisaun Administrasaun Suco	11
Divizaun Administrativa Suco	11
Estrutura Konsellu Suco	12
Parte 3: Diagnóstiku Suco nian	14
3.1. Diagnóstiku Jerál	15
3.2. Análiza ba Parseiru Suco nian	17
Parte 4: Planu Dezenvolvimentu Suco	18
4.1. Vizaun	18
4.2. Misaun Suco Deleso nian	18
4.3. Meta sira ba Dezenvolvimentu nian	18
4.4. Objetivu sira ba Dezenvolvimentu nian	18
4.5. Valór suco Deleso nian	19
4.6. Prinsípiu Suco Deleso nian	19

4.7.	Potencialidade Lokál no Politika Dezenvolvimentu Suco	20
4.8.	Obstákulu no Estratéjia ba Dezenvolvimentu Suco	21
4.9.	Planu Dezenvolvimentu Suco Deleso tinan 2025 – 2030	23
4.10.	Faze Implementasaun Planu Dezenvolvimentu Komunitáriu Periodu 2026–2030	30
Parte 5: Monitorizasaun no Avaliasaun.....		31
5.1.	Monitorizasaun	31
5.2.	Avaliasaun	34
Parte 6 Finál – Akta Aprovasaun		35
Aneksu sira		36

Parte 1: Introdusaun

1.1. Antecedente

Suco Deleso mai ho nia Aldeia Rua Mak hanesan Leobodu no Boeh-mata no ho Total Populasaun 567(Atus Lima neen nulu resin hitu) komposto husi Mane 262 (Atus Rua Ne'en Rua) no feto 302(Atus Tolu i Rua). No Iha Suco Deleso iha Mos Escola EBF ida no Eskola Pre Escolar ida, No iha Mos Posto Saude Ida hodi Halo atendimento ba Cominidade sira iha Suco Laran, No iha Suco Deleso Iha Religiaun Rua Hanesan kristen Katolika no kristen Protestante No iha Capela katolika nia ida no Capela Evangelika nia ida.

1.2. Baze legál

Alista deit baze legál sira ne'ebé orienta suco ida-idak hodi elabora planu dezvoltimentu komunitáriu nian. Baze legál sira ne'e inklui no la limite ba:

- Lei número 9/2016 kona-bá lei suco nian
- Dekretu lei número 4/2024 kona-bá planeamentu dezvoltimentu komunitáriu
- Diploma Ministérial número 15/2025 kona-bá modelu planeamentu

1.3. Objétivu

- Iha seksaun ida ne'e sei deskreve objetivu husi elaborasaun planu dezvoltimentu komunitáriu .
- Atu fasil ba Cominidade sira
- Deskrisaun ba objetivu tenki uza linguajen operacional simples hodi fasil ba interpretasaun.
- *Ezemplu; Atu identifika potencialidade hotu kominidade nian ne'ebé sei tulun dezvoltimentu iha suco laran.*

1.1. Ámbitu

- Iha seksaun ámbitu ita halo limitasaun ba kobertura husi konteúdu planu dezvoltimentu komunitáriu nian.
- *Ezemplu: planu ne'e kobre deit prioridade ba dezvoltimentu ne'ebé sei halo iha tinan 5 nia laran hahu husi tinan 2025 to'o 2030.*

Parte 2: Perfil Suco

2.1. Kondisaun Suco

Istoria Suco nian

Suco Deleso hamriik iha tinan **1943** iha tempu Japaun ou bele dehan Malae Mutin. Naran suco Deleso mai husi liafuan Mabaé Dles- lau ne'ebé signifika Dles katak Naklosu no Lau katak Tutun. Naran ne'e eskolla husi beilala sira ho razaun tanba suco deleso hamrik iha foho ida naran Dleslau. Tamba nee mak hanaran suco Deleso.

Istórikamente, Suco Deleso lidera ona husi lideransa komunitáriu hamutuk nain 9. Tuir mai ne'e mak detallu ba lideransa suco Deleso nian husi inísiu to'o agora, inklui knár ne'e sira halo ona:

1. Lideransa Dahuluk

Naran Lideransa Komunitáriu : **Liurai Mau Laho**

Periodu Ukun : Tinan 1943 to'o 1950

Obra/atinjimentu ne'ebé consege halo no husik hela:

- Iniciador Suco Deleso
- Simu Bandeira Portugues
- Harii Aitos
- Dependé Raisoron Deleso
- Hada fatuk hudi halo Uma Lisan

2. Lideransa Daruak

Naran Lideransa Komunitáriu : **Liurai Mau Bili**

Periodu Ukun : Tinan 1950 to'o 1962

Obra/atinjimentu ne'ebé consege halo no husik hela:

- Loke Fatin Vevieros
- Kuda Samtuku oan
- Kuda Cafe oan

3. Lideransa DaTolu

Naran Lideransa Komunitáriu : **Sr. Ananias da Cruz Rema**



Periodu Ukun : 1963-1972

Obra/atinjimentu ne'ebé konsege halo no husik hela:

- Estrada
- Viveiros Kuda Cafe no ai Samtuku
- Lori Bandeira Rin
- Sede Suco Halo ho Duut no banku Au
- Dada Bee Mos mai sede Socu ho Au

4. Lideransa Dahaat

Naran Lideransa Komunitario : **Sr Napoliao**



Periodo Ukun : Tinan 1972-1982

Obra/atinjimento ne'ebe Konsege halo no Husik Hela;

- Loke Estrada Husi aierleo ba Mauderulun
- Continuasaun halo viveros

5. Lideransa Dalima

Naran Lideransa : **Sr. Manuel Guerra Gonsalves**



Periodo ukun :1982-1999

Obra/ Atinjimento neebe Konsege Halo no husik hela

- Muda Sede Suco
- Fera rai harii Igreja
- Dada Bee Mos
- Escola
- Harii Uma Banku Mundial
- Uma Dinas Ha'at(4)
- Ajuda Fahe Karau ba Cominidade Kbitt Laek
- Troka Bandeira Riin Ai Ba Besi

6. Lideransa neen

Naran Lideransa Komunitario : **Sr. Adao da Cruz Soares**



Periodo ukun :Tinan 1998 to'o 1999

Obra/Atinjimento ne'ebe konsege Halo no Husik Hela:

- Continua Halo sede ho Cor
- Rehabilitasaun cafe
- Loke Grupo Feto sira Kuda Modo
- Kuda Forekeli
- Ta'a Karau Hodi Simu Falintil iha Tinan 1998

7. Lideransa Dahitu

Naran Lideransa Komunitario : **Sr. Mario da Cruz Luma**



Periodo Ukun :Tinan 2004 too 2009

Obra/ Atingimento neebe Konsege Halo no husik Hela:

- Hari'i Escola
- Halo Sede Suco
- Be'e Mos
- Loke Estrada Boeh-Mata Ba Lebudo
- Escola Pre-Escolar
- Halo Haris Fatin(MCK)

8. Lideransa Dalaualu

Naran Lideransa Komunitario : **Sr. Carlito de Jesus**



Periodo Ukun : Tinan 2009 too 2016

Obra/ Atingimento neebe Konsege halo no Husik Hela:

- Eletridade
- Halo Ponte
- Aumenta Sala Ha'at iha Escola EBF Deleso
- Bee Mos
- Uma Social 4(ha'at)
- Uma Lisan Bau-Lelo

9. Lideransa dala Sia

Naran Lideransa Komunitario : **Sr. Ananias Martins Huno**



Periodo Ukun : 2016 too

Obra / Atingimento neebe Konsege halo no husik Hela:

- Hari'i Uma Lisan Rua Binalo no Berlanu
 - Hari'i Igreja Protestante
 - Bee Mos
 - Halo MCK
 - Halo Estrada
 - Hari'i Posto Saude
 - Uma social rua Ba comunidade
 - Loke Estrada Liga Leobudo ba Ergoi
 - Rehabilitasaun Capela Catolika ida
 - Loke Veveiros Produz Ai oan Husi Halarae no Jice
 - Rehabilitasaun ba Cafe
 - Harii Cooperativa
 - Tara Bandu Suco
- Uma UKL Hamutuk (12) Sia
 1. Leobudo UKL 6
 2. Boeh-mata UKL 6

- Uma UNP + 4
 1. Aldeia Leobudo 2
 2. Aldeia Boeh-Mata 2

Demografia Suco

Totál populasaun iha suco Deleso hamutuk 567 Mane 262 Feto 302. Husi númeru ida ne'e, nia distribuisaun tuir idade mak hanesan tuir mai ne'e:

Idade (tinan)	Feto	Mane	Total
0 – 5	30	28	58
6 – 10	40	27	77
11 – 15	30	30	60
16 – 20	23	35	58
21 – 25	22	20	42
26 – 30	30	21	51
31 – 35	16	14	30
36 – 40	22	17	39
41 – 45	20	14	34
46 – 50	17	19	36
51 – 55	6	4	10
56 – 60	8	8	16
61 – 65	8	6	14
65 – 70	8	6	14
71 – 75	1	4	5
76 ba leten	3	2	5

Númeru populasaun suco Deleso tuir nivel edukasaun, nian bele haree iha tabela tuir mai:

Idade (tinan)	Feto	Mane	Total
Pre-Eskolar	51	52	103
Ensinu Báziku Siklu	40	35	75
Ensinu Sekundáriu	50	48	98
Lisensiatura	6	14	20
Mestradu	0	1	1
Doutoramentu	0	0	0

Situasaun Sosial

Populasaun suco Deleso kompostu husi lisan 16

No	Naran Uma Lisan	Obs
1	Hohtutu	
2	Binalo	
3	Berlanu	
4	Baulelo	
5	Boboro	
6	Colako Mauhatu	
7	Leblala Lalim	
8	Padtu	
9	Poetete	
10	Malimera	
11	Bihito	
12	Lei-Kata DauMAu	
13	Lesubo	
14	Liurai	
15	Malimera behali	
16	Mantelu	

Distribuisaun populasaun iha suco Deleso tuir lisan nian mak aprezena iha gráfiku tuir mai ne'e:
(Nota: dados ne'ebé aprezena iha gráfiku ne'e bele uza persentajen deit)

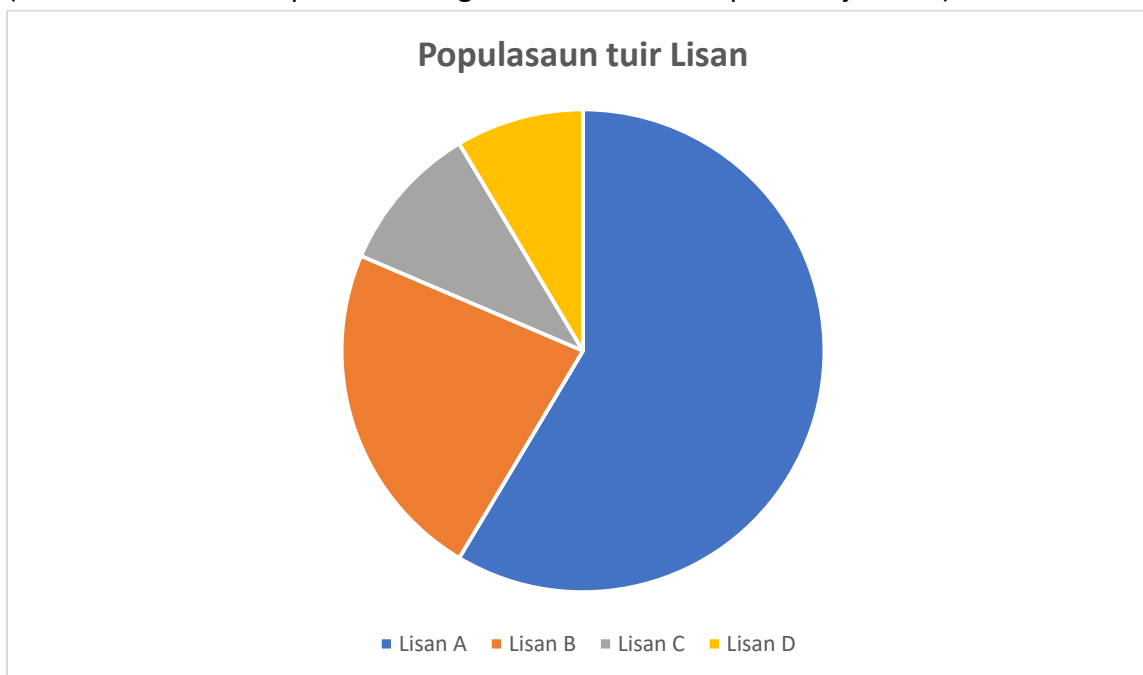

Gráfiku 1: Distribuisaun Populasaun tuir Lisan

Aleinde populasaun lokál, iha suco deleso rezide mós sidadaun sira husi munisípiu seluk no estranjeiru/rai-liur mak hanesan China.

Númeru populasaun husi nasaun sira temi iha leten bele haree iha tabela tuir mai ne'e:

Nú	Munisípiu/Nasaun Orijen	# Feto	# Mane	Total	Observasaun
1.	China	0	1	1	Hola Feto iha Suco Deleso
2.	Baucau	2	0	2	Hanorin Iha Escola EBF Deleso
3.	Lospalos	1	0	1	Hanorin Iha eescola EBF Deleso
4.					
5.					

Populasaun suco Deleso bele koalia lian sira hanesan Mambae, Makasae, Bunak, Kemak, Baikeno, (*deskreve lian ne'ebé populaun sira koalia inklui lingua nasional no estranjeiru sira*). Tuir mai ne'e mak detallu husi lian ne'ebé populasaun suco Deleso bele koalia ho persentajen utilizadór lian refere.

Nú	Lian ne'ebé bele koalia	Persentajen Populasaun	Observasaun
1.	Mambae	95%	Maioria
2.	Baikeno	2%	Populasaun oecusse barak mak kaben iha suco Deleso
3.	Makasae	1%	
4.	Kemak	1%	
5.	Bunak	1%	
6.	Tetun		Maioria
7.	Bahasa		Maioria
8.	English		Naton
9.	Portugues		naton

Iha aspetu fiar nian, populasaun suco Deleso fiar iha relijiaun katolika no Protestante ho ninia detallu distribuisaun hanesan iha gráfiku tuir mai ne'e:

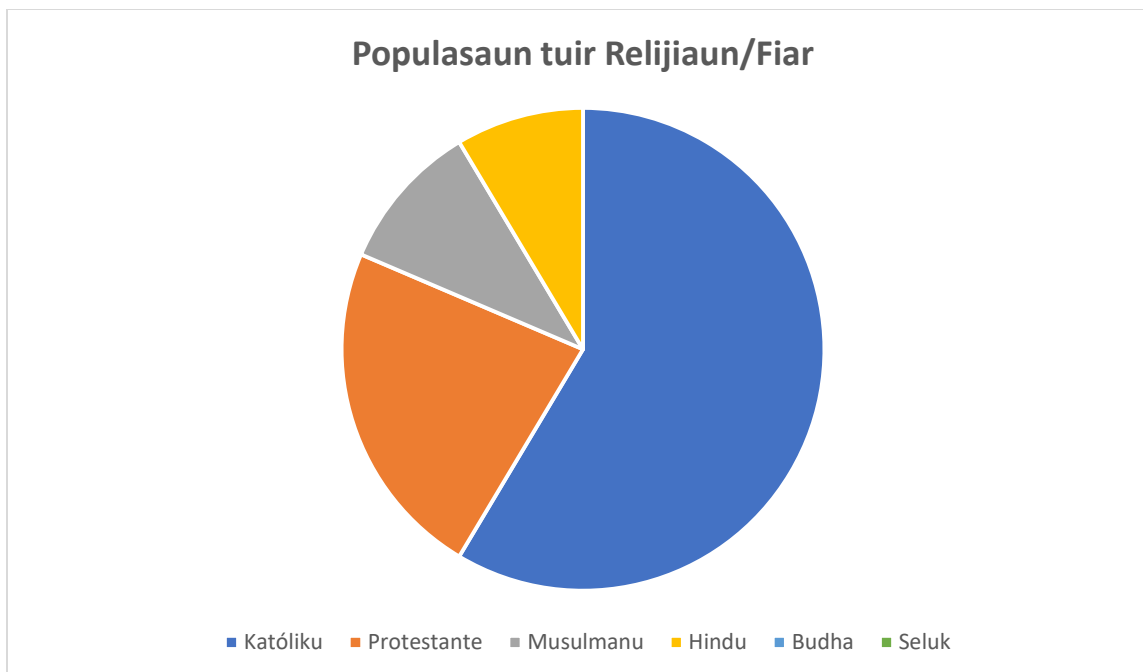

Gráfiku 2: Fiar Populasaun nian

Aleinde ne'e, populasaun suco Deleso ne'ebé iha nesesidade spesífiku ka populasaun ho kondisaun defisiensia hamutuk 13 ne'ebé kompostu husi feto 3 , mane10. Iha moos grupu vulneravel sira hanesan faluk, oan kiak, idozu no individu ne'ebé laiha rendimentu mak hanesan tuir mai ne'e:

Nú	Ema ho Defisiensia no Grupu vulnerabel	# Feto	# Mane	Total	Observasaun
1.	Ema ho Defisiensia	3	10	13	<i>Difisiente Tilun,matan,fisiku, no Mental.</i>
2.	Faluk	12	5	17	<i>Sira neebe laen mate no fen mate</i>
3.	Oan Kiak	10	15	25	Sira nebe inan aman mate no inan aman abandonado.
4.	Idozu	11	12	21	Idade husi 60 ba leten
5.	Ema ne'ebé laiha rendimentu	25	75	100	Laiha servisu no depende ba toos
6.	Seluk (bele deskreve tan)				

Detallu ba populasaun ho nesesidade spesífiku no grupu vulnerabel nian bele tau iha aneksu 1. **Situasaun Ekonomia**

Fontes rendimentu prinsipál husi populasaun iha suco Deleso nian maka Cafe,Maek, Vanila, no Produto Lokal. Tabela tuir mai ne'e hatudu knár prinsipál husi comunidade nian ne'ebé konsidera nu'udár sira nia fontes ba rendimentu nian

Nú	Okupasaun/serbisu	Total	Mane	Feto
1.	Agrikultór	487	230	257
2.	Peskadór	0	0	0
3.	Hakiak Animal Manu ho fins ba negosiu	12	5	7
4.	Negosiante (faan no sosa sasan ho fundus la liu \$ 5000	12	9	3
5.	Emprezáriu (<i>Iha ona estabesimentu negosiu ho fundus liu \$5000 no iha kbiit fó empregu ba ema seluk</i>)	4	4	0
6.	Funionáriu (públiku no privadu husi setór oioin)	14	7	7
7.	Serbisu iha rai-liur	4	4	0
8.	Estudante (sei frekuenta hela estudu husi nivel pre-eskolar to'o universitáriu)	261	120	141
9.	Dezempregu (<i>Ema ne'ebé la frekuenta eskola no la hola parte iha knár sira temi iha leten</i>)	487	230	257

Aleinde fontes rendimentu/knár populasau nian hanesan deskreve ona iha leten, ekonómikamente, Suco Deleso iha moos potencialidade lokál/natural ne'ebé bele konsidera nu'udár fontes ekonomia suco nian mak hanesan deskreve iha tabela tuir mai ne'e:

Nú	Potencialidade Lokál	Volume/Kuantidade	Kondisaun Existente
1.	Café	100 ton	Diak
2.	Maek	200 Ton	Diak
3.	Vaunilla	10 ton	Diak
4.	Modo Mostarda	2000 ikat	Diak
5.	Batar	2.500 ton	Diak
6.	Aifarina	10 ton	Diak
7.	Fehuk	500 grama	Diak

8.	Talas	5 ton	Diak
9	Bua		
10	Malus		
11			

Husi sorin seluk, Suco Deleso mós iha ona estabelesimentu negósiu ne'ebé konsidera nu'udár fontes ba dezvoltamentu ekonomia, kriaun empregu no kresimentu ba rendimentu família nian, hanesan alista iha tabela tuir mai ne'e:

Nú	Estabelesimentu Negósiu/Industria	Kuantidade
1.	Cooperativa	1
2.	Kios	12
3.		
4.		
5.		

2.2. Kondisaun Administrasaun Suco

Divizaun Administrativa Suco

Suco Deleso kompostu husi aldeia 2 (Rua) Leobudo no Boeh-Mata no okupa área 9.2 km².
Vizualizasaun jeográfia husi Suco Deleso nian bele haree iha mapa tuir mai ne'e

Mapa Suco

Hatama mapa suco nian iha seksaun ida ne'e. Bele asesu iha google map ou mapa husi diresaun nasional kadastru ne'ebé atualizadu





ADMINISTRAÇÃO
MUNICIPAL DE
ERMERA



ESTRUTURA CONCELHO SUCO DELESO

PERIODO 2023-2030



ANANIAS MARTINS HUNO

CHEFE DO SUCO

CONSELHO SUCO



PAUL SOARES

CHEFE ALDEIA LEOBUDO



LUCAS SOARES GOMES

LIA-NAIN



ALEXANDRE SARMENTO

CHEFE ALDEIA BOEH-MATA



ADAO SOARES DA CRUZ

DELEGADO LEOBUDO



CANCIO GOMES

REP JOVEN MANE



ABILIO MARTINS

DELGADO BOEH-MATA



ALEXANDRINA DA SILVA

DELEGADA LEOBUDO



JOANINA XIMENES

REP JOVEN FETO



EVANGELINA DACONCEIÇÃO

DELEGADA BOEH-MATA



Conselho Administrasaun Suco Deleso

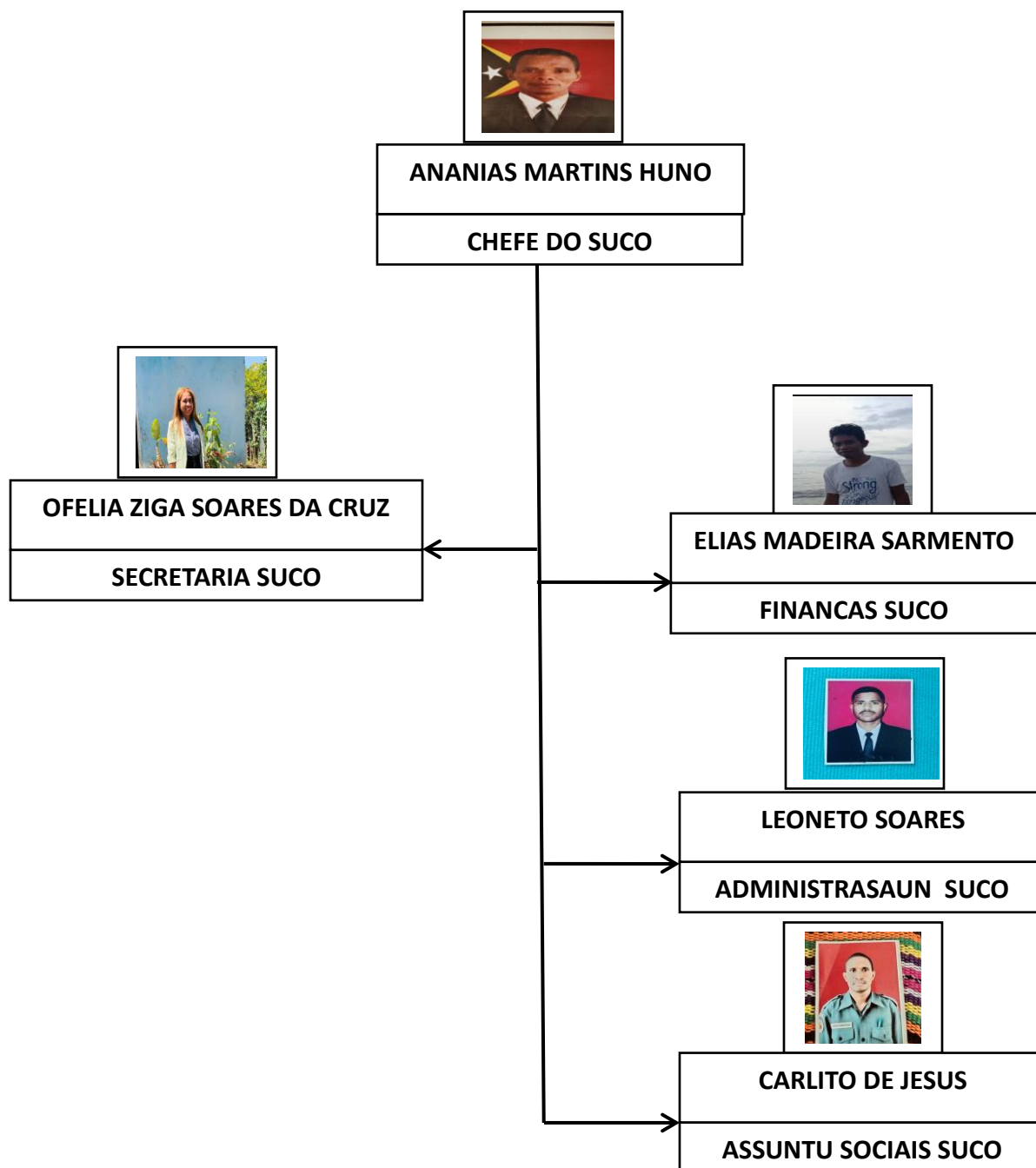

Parte 3: Diagnóstiku Suco nian

3.1. Diagnóstiku Jerál

Ba nesesidade elaborasaun no projesaun iha planu dezvoltamentu komunitáriu iha suco deleso ba periodu tinan 2026-2030 nian, simplesmente utiliza formula análise SWOT (Strengths, Weaknesses, Opportunity and Thread) ka Forsa, Frakeza, Oportunidade no Ameasa sira. Resultadu diagnóstiku nian prezenta iha diagrama tuir mai ne'e:

Setór	Strengths/ Forsa sira	Weaknesses/ Frakeza sira	Oportunities/ Oportunidade sira	Threats/ Ameasa
Ekonomia	<ul style="list-style-type: none"> • Kios • Modo Mostarda Mutin 	<ul style="list-style-type: none"> • Cominidade Sira maoria mak iha kios • Folin tun sae 	<ul style="list-style-type: none"> • Bele Hetan osan lalais • Fasil ba Komunidade sira la ba sosa sasan dok • Bele oferese ba merenda escolar <ul style="list-style-type: none"> • Sira Bele Sosa Sasan Merenda Escolar Besik 	<ul style="list-style-type: none"> • Sasan Folin tuun sae • Kios barak Dalaruma Ema Ladun Sosa sasan • Mudansa Klimatika • Pesticida Ataka
Infraestrutura	<ul style="list-style-type: none"> • Estrada • ponte • Eletrisidade • Bee mos 	<ul style="list-style-type: none"> • Eletrisidade mate Kleur • La halo manutensaun ba estrada no be'e mos 	<ul style="list-style-type: none"> • Komunidade sira bele asesu ba eletrisidade • Bele loke rental • Bele konsumo be'e mos 	<ul style="list-style-type: none"> • Klima • Ai tohar baku fiu eletrisidade • Udan boot bele sobu tanki beeulun • Foer sira taka valeta bee dalan udan bele estraga Estrada
Agrikultura	<ul style="list-style-type: none"> • Cafe • Maek • Vanila • Hudi, Aifari 	<ul style="list-style-type: none"> • Folin 	<ul style="list-style-type: none"> • Bele fan • Bele fan • Bele Produz halo Tua 	<ul style="list-style-type: none"> • Ameasa klimatika • Ahi han Rai

	na ,Talas, Fehuk		<ul style="list-style-type: none"> • Bele Produz Halo Kripik • Lori ba Hatama ba Loja Boot sira 	
Edukasaun	<ul style="list-style-type: none"> • Escola Pre-Primaria • Escola Pre-Escolar • Aumenta Sala de Aula • Uma ba manorin 	<ul style="list-style-type: none"> • Menus Manorin • Biblioteca Geral Laih • Escola Tuan ona • Estudante han iha Liur 	<ul style="list-style-type: none"> • Iha 2024 aumenta tan Professora 3 	<ul style="list-style-type: none"> • Escola tuan bele fo ameasa ba manorin no kanorin sira • Bele Halo Estudante siira aprende la dun diak • Sala ba Estudante sira han Laiha
Saúde	<ul style="list-style-type: none"> • Posto saude ida Iha Aldeia Boeh-Mata 	<ul style="list-style-type: none"> • Doctor Laiha • Emfermeiro Laiha • Parteira ida deit • Moru att 	<ul style="list-style-type: none"> • Bele Aumenta Dotor no Emfermeiro 	<ul style="list-style-type: none"> • Kuando laiha moru protesau maka Comunidade no labarik sira bele tama livre ba posto Saude. • Dalaruma Aimoruk Laiha • Dalaruma Staaf laiha pasiente sira mai hein fila deit
Turizmu	<ul style="list-style-type: none"> • ... • ... • ... • ... 	<ul style="list-style-type: none"> • ... • ... • ... • ... 	<ul style="list-style-type: none"> • ... • ... • ... • ... 	<ul style="list-style-type: none"> • ... • ... • ... • ...
Ambiente	<ul style="list-style-type: none"> • Kuda aihoris • Halo limpeza • Lisu fatin 	<ul style="list-style-type: none"> • Animal Estragos 	<ul style="list-style-type: none"> • Fo ambiente diak ba Comunidade • Bele hetan Anin Fresku 	<ul style="list-style-type: none"> • Udan Boot bele estragos Aihoris • Bele sobu fatin Lixu

Kultura	<ul style="list-style-type: none"> • Uma Lisan • Serimonia Sau-Batar • Lia Moris • Lia Mate • Feto sa Umane 	<ul style="list-style-type: none"> • Gastos Barak • Laiha uma lisan jersaun sira la konese malu 	<ul style="list-style-type: none"> • Diak ba Jersaun foun sira bele hatene Kultura • Hametin jersau familia liu husu uma lisan no Cultura 	<ul style="list-style-type: none"> • Abandona oan sira la ba escola
----------------	--	---	---	--

3.2. Análiza ba Parseiru Suco nian

Aleinde diagnóstiku jerál hanesan hatuur ona iha leten, Suco Deleso mós identifika ona parseiru sira ne'ebé bele apoiu implementasaun planu desenvolvimentu suco nian. Tabela tuir mai ne'e mak lista parseiru sira ne'ebé apoiu ona atividade iha suco no parseiru foun ne'ebé iha possibilidade bele apoiu planu desenvolvimentu iha tempu tuir mai.

Nú	Parseiru	Parseiru Existente/Foun	Area Kooperasaun
1.	Jica	Existe	Saude
2.	MMT	Existe	Agricultura, educasaun, cooperativa
3.	Marcy coops	Existe	Cooperativa, Agricultura
4.	Halarae	Existe	Agricultura/Reflorestasaun
5.	Unaer	Existe	Agricultura/reflorestasaun
6.	Kalip	Existe	Agricultor

Suco Deleso sei kontinua identifika no nakloke ba kooperasaun ho parseiru foun balun ne'ebé seidauk identifika iha lista ne'e, maibe iha objetivu/atividade ne'ebé relevante ho planu suco nian.

Parte 4: Planu Dezenvolvimentu Suco

9.1. Vizaun

Suco Deleso nia vizaun ba dezenvolvimentu to'o 2030 nian maka

Hamosu Dezenvolvimento no Atendimento Nebe'e Lais no Hanesan Ema hotu iha suco laran

9.2. Misaun Suco nian

Atu atinji vizaun boot suco nian ne'e, suco Deleso defini ona ninia misaun sira hanesan tuir mai ne'e:

1. Halo Asaun Desemvolvimento Nebe Equilibrio ba ema hotu-hotu iha Suco Laran
2. Desenvolve Sector Economia iha Suco Laran no Hadia Economia Nakukun
3. Hadia Saude No Edukasaun
4. Halo Atendimento nebe Hanesan ba Komunitade Hotu-hotu la Hare ba Cor, Religiao, no Cultura.

9.3. Meta sira ba Dezenvolvimentu nian

Atu atinji vizaun boot ne'ebé defini ona no halao ho diak misaun sira ne'ebé deskreve iha leten, suco Deleso koloka meta sira ba dezenvolvimentu nian hanesan tuir mai ne'e:

1. Desenvolve Setor Economia iha suco laran liliu setor Agricultor
2. Hadia no Asesu Kompletu servisu saude iha suco laran
3. Hadia facilidade Edukasaun iha suco laran atu labarik sira bele Asesu ba edukasaun ho Kualidade
4. Promeve Relasaun forte entre Governo no suco, liliu iha setor privado sira no organizasaun sociedadesivil sira
5. Kria Suco laran mos no Saudavel

9.4. Objetivu sira ba Dezenvimentu nian

Meta sira ba dezenvolvimentu nian ne'ebé hatuur ona iha planu dezenvolvimentu ida ne'e, sei sukat liu husi objetivu sira hanesan tuir mai ne'e:

1. Komunitade sira bele Asesu ba meradoria ho diak no Seguro
2. Komunitade sira bele senti no hare rasik ba Dezenvolvimento
3. Komunitade sira nia oan bele Asesu ba Edukasaun ho diak
4. Komunitade Suco laran bele asesu ba posto saude ho diak no besik
5. Suco laran sei mos no Saudavel Nafatin

9.5. Valór suco Deleso nian

Suco Deleso adopta ona valór hirak tuir mai ne'e nu'udár valór komún ne'ebé komidade no entidade hotu presiza konsidera no halao tuir.

6. Honestidade
7. Responsabilidade
8. Respeitta Malu
9. Hadomi Malu
10. Dame
11. cultura

9.6. Prinsípiu Suco Deleso nian

Suco Deleso halao ninia serbisu ba dezenvolvimentu nian tuir deit prinsípiu sira hanesan tuir mai ne'e; *(bele halo tuir prinsípiu balun ne'ebé deskreve ona iha Dekretu Lei)*

1. Prinsípiu Transparansia
2. Prinsípiu Igualidade
3. Prinsípiu Partisipasaun Sociedade Nian
4. Prinsípiu Efeksaun no Eficasia

9.7. Potensialidade Lokál no Politika Dezenvolvimentu Suco

Bazeia ba rezultadu diagnóstiku iha parte 3 nian, suco Deleso hakarak koloka potensialidade ne'ebé iha no politika dezenvolvimentu suco nian ba tinan 5 nian laran mak hanesan tuir mai ne'e:

Setór Dezenvolvimentu	Potensialidade Suco nian	Política atu dezenvolde ba oin
Ekonomia	<p>Ezemplu: Suco lokaliza iha fatin estrátejiku ba negosiu</p> <ul style="list-style-type: none"> • Cooperativa • kios 	<p>Ez: Estabele merkadu modernu ida iha suco laran hodi akomoda potensialidade suco laran no gaña oportunidade ba parseria nian</p> <ul style="list-style-type: none"> • Produsaun Kripik husi Aihan Lokal hanesan, Talas, Aifarina, Hudi, Fehuk.
Infraestrutura	<ul style="list-style-type: none"> • Estrada • Suco neebe iha ninia be matan barak • Sede Aldeia 	<ul style="list-style-type: none"> • Continuasaun cor beton ba Aldeia leobudo • Dada bee mos ba comunidade sira nebe sedauk aseseu ba bee mos •
Agrikultura	<ul style="list-style-type: none"> • Suco Deleso mos iha Hortikultura • Kuda Ai teka • Kuda kafe • Kuda Maek 	<ul style="list-style-type: none"> • Kontinua kuda modo atu aumenta rendimento komonidade • Hodi fornese ba Mevel sira no bele halo mos uma • Produs kafe ut hodi fornese ba loja sira • ...
Edukasaun	<ul style="list-style-type: none"> • Iha Rai Aumenta escola 	<ul style="list-style-type: none"> • Aumenta Manorin • Dapur Escola • Bee ba escola
Saúde	<ul style="list-style-type: none"> • Postu Saude 	<ul style="list-style-type: none"> • Aumenta Fasilidade saude • Aumenta Pesoal Saude • Rehabilita posto Saude

Turizmu	<ul style="list-style-type: none"> • Turizmu relegioju • Turizmu Cltura 	<ul style="list-style-type: none"> • Hadia Fatin Turimu
Ambiente	<ul style="list-style-type: none"> • Fatin Lixu • Ambiente Natural 	<ul style="list-style-type: none"> • Tau Fatin Lixu • Kuda Ai-oan • Limpeza Geral
Kultura	<ul style="list-style-type: none"> • Uma Lisan 	<ul style="list-style-type: none"> • Renova • Halo Foun

9.8. Obstákulu no Estratéjia ba Dezenvolvimentu Suco

Tuir mai ne'e, anália ba obstákulu ne'ebé komidade iha suco Deleso hasoru no estratéjia ne'ebé identifika ona hodi ultrapasa

Setór Dezenvolvimentu	Obstákulu ne'ebé Komidade sira hasoru	Estratéjia hodi hasoru
Ekonomia	<p><i>Ezemplu: Presu produktu rai-laran aas liu no labele kompete ho produktu importadu sira</i></p> <ul style="list-style-type: none"> • Modo Mutin/Mostarda Folin La Diak no Kualidade Menus • Cafe Folin tun, fuan la diak 	<p><i>Ez: intensifika produsaun rai laran hodi sae kuantidade produsaun no reduz presu iha merkadu hodi balansu ho produktu importadu</i></p> <ul style="list-style-type: none"> • Halo Adubus Organico • Hasae Kualidade Produsaun Hamenus sasan Importado

Infraestrutura	<ul style="list-style-type: none"> • Estrada Diak Maibe La Kualidade • Bee Mos La sufiesente 	<ul style="list-style-type: none"> • Husi Ba Ministro Obras Hadia Estrada no Bee Mos ba Comunidade Sira • Husu Ba PNDS No Parseiro Sira Bele Ajuda Hadia
Agrikultura	<ul style="list-style-type: none"> • Mudansa Klimatika • Estragos Husi Pestisida • Produsaun Modo Mutin Kualifdade Menus 	<ul style="list-style-type: none"> • Presiza halo Reflorestasaun • Presisa Aimoruk /Pestisida Nian
Edukasaun	<ul style="list-style-type: none"> • Menus Kondisaun ba Profesorra sira 	<ul style="list-style-type: none"> • Hari Fatin Dormitorio ba Profesores sira
Saúde	<ul style="list-style-type: none"> • Menus Doctor/Emfermeiro • Fatin ba Dotor Sira laiha 	<ul style="list-style-type: none"> • Presiza aumenta Dotor/Emfermeiro • Hari Uma Dotor
Turizmu	<ul style="list-style-type: none"> • Sedauk Desenvolve fatin Turizmu 	<ul style="list-style-type: none"> • Presiza Desenvolve fali Fatin Turizmu sira
Ambiente	<ul style="list-style-type: none"> • Fatin Lixu Laiha • La Kuidadu ambiente 	<ul style="list-style-type: none"> • Construi Fatin Lixu Kada Uma Kain • .Presiza Tau Matan ba ita Nia Ambiente Sira • Halo Limpeza Geral
Kultura	<ul style="list-style-type: none"> • La Konserva Dansa Tradisionais • Lia Moris Mate 	<ul style="list-style-type: none"> • Hadia Koinesimenro Kona ba Tradisaun no Estilu moris Cultura Nian • Redus Gastos ba Lia Moris No Mate

9.9. Planu Dezenvolvimentu Suco Deleso tinan 2025 – 2030

Hafoin halo tiha análiza ba rezultadu diagnóstiku hanesan deskreve ona iha seksaun 4.3 no 4.4, tuir mai suco Deleso defini ona planu asaun ba dezenvolvimentu tinan lima nian hanesan tuir mai ne'e:

1. Setór Ekonomia						
Prioridade sira ne'ebé identifika ona nu'udár prioridade atu atinji iha tinan lima oin mai iha setór ekonomia nian mak hanesan tuir mai ne'e:						
Prioridade Dezenvolvimentu	Periodu Implementasaun					Parseiru Potensial ba Implementasaun
	2026	2027	2028	2029	2030	
Hasae produsaun kafe		✓				MCI
Hasae produsaun Vanilia		✓				MMT, NCBA, Dili Vanilla
Hasae produsaun Batar				✓		Ministerio Aricultor
Hasae Produsaun Maek	✓					Timor-Global
Modo Mostarda			✓			MAP
2. Setór Infraestrutura						

Prioridade sira ne'ebé identifika ona nu'udár prioridade atu atinji iha tinan lima oin mai iha setór infraestrutura nian mak hanesan tuir mai ne'e:

Prioridade Dezenvolvimentu	Periodu Implementasaun					Parseiru Potensial ba Implementasaun
	2026	2027	2028	2029	2030	
Estrada	✓					PNDS
Rehabilitasaun Baleta					✓	PNDS
Loke Dalan Foun		✓				PNDS
Hadia Sede Suco						PNDS
Dada Be Mos Mai Sede suco				✓		PDIM

3. Setór Agrikultura

Prioridade sira ne'ebé identifika ona nu'udár prioridade atu atinji iha tinan lima oin mai iha setór agrikultura nian mak hanesan tuir mai ne'e:

Prioridade Dezenvolvimentu	Periodu Implementasaun					Parseiru Potensial ba Implementasaun
	2026	2027	2028	2029	2030	
Armajena			✓			MAPP, Ministro Agricultor

Kuda kafe			✓			NCBA, Ministerio Agricultura
Viveiros		✓				Jica , Halarae, MMT,
Hakiak Animal					✓	Map
Green House				✓		MAP

4. Setór Edukasaun

Prioridade sira ne'ebé identifika ona nu'udár prioridade atu atinji iha tinan lima oin mai iha setór edukasaun nian mak hanesan tuir mai ne'e:

Prioridade Dezenvolvimentu	Periodu Implementasaun					Parseiru Potensial ba Implementasaun
	2026	2027	2028	2029	2030	
Rehabilitasaun Escola		✓				Ministro Edukasaun, PNDS
Aumenta Manorin						Ministro Edukasaun
Uma ba manorin			✓			Ministro Edukasaun
Aumenta kadera no Meja ba Eskola					✓	Ministro Edukasaun

Dapur Eskola	✓					PNDS
Hadia Be Ba Escola				✓		PNDS
5. Setór Saúde						
Prioridade sira ne'ebé identifika ona nu'udár prioridade atu atinji iha tinan lima oin mai iha setór saúde nian mak hanesan tuir mai ne'e:						
Prioridade Dezenvolvimentu	Periodu Implementasaun					Parseiru Potensial ba Implementasaun
	2026	2027	2028	2029	2030	
Rehabilitasaun Posto saude					✓	Ministro saude, Jica,NGO PDIM,PNDS
Aumenta Pesoal Saude						Ministro saude
Construsaun Uma Dotor					✓	Misterio Saude, PNDS
Aumenta Faselidade Saude			✓			Ministerio Saude

6. Setór Turizmu						
Prioridade sira ne'ebé identifika ona nu'udár prioridade atu atinji iha tinan lima oin mai iha setór turizmu nian mak hanesan tuir mai ne'e:						
Prioridade Dezenvolvimentu	Periodu Implementasaun					Parseiru Potensial ba Implementasaun
	2026	2027	2028	2029	2030	
Hadia Turizmu Kultural					✓	Secretario Estado Arte e Cultura
Hadia Turizmu religiojo				✓		Comunidade no Igreja
Turizmu Comunitario					✓	PNDS

7. Setór Ambiente						
Prioridade sira ne'ebé identifika ona nu'udár prioridade atu atinji iha tinan lima oin mai iha setór ambiente nian mak hanesan tuir mai ne'e:						
Prioridade Dezenvolvimentu	Periodu Implementasaun					Parseiru Potensial ba Implementasaun
	2026	2027	2028	2029	2030	
Fatin Lixeiro	✓					Estagiados
Limpeza Geral	✓					Comunidade
Kuda Aihoris	✓					Comunidade
Hadia Jardim daidak Nia Uma Oin	✓					Comunidade
8. Setór Kultura						
Prioridade sira ne'ebé identifika ona nu'udár prioridade atu atinji iha tinan lima oin mai iha setór kultura nian mak hanesan tuir mai ne'e:						

Prioridade Desenvolvementu	Periodu Implementasaun					Parseiru Potensial ba Implementasaun
	2026	2027	2028	2029	2030	
Planu halo uma Lisan				✓		Secretario Estado Arte e Cultura, Comunidade
Tais Tradisional		✓				Comunidade
Danca Tradisional	✓					Estudante

9.10. Faze Implementasaun Planu Dezenvolvimentu Komunitáriu Periodu 2026–2030

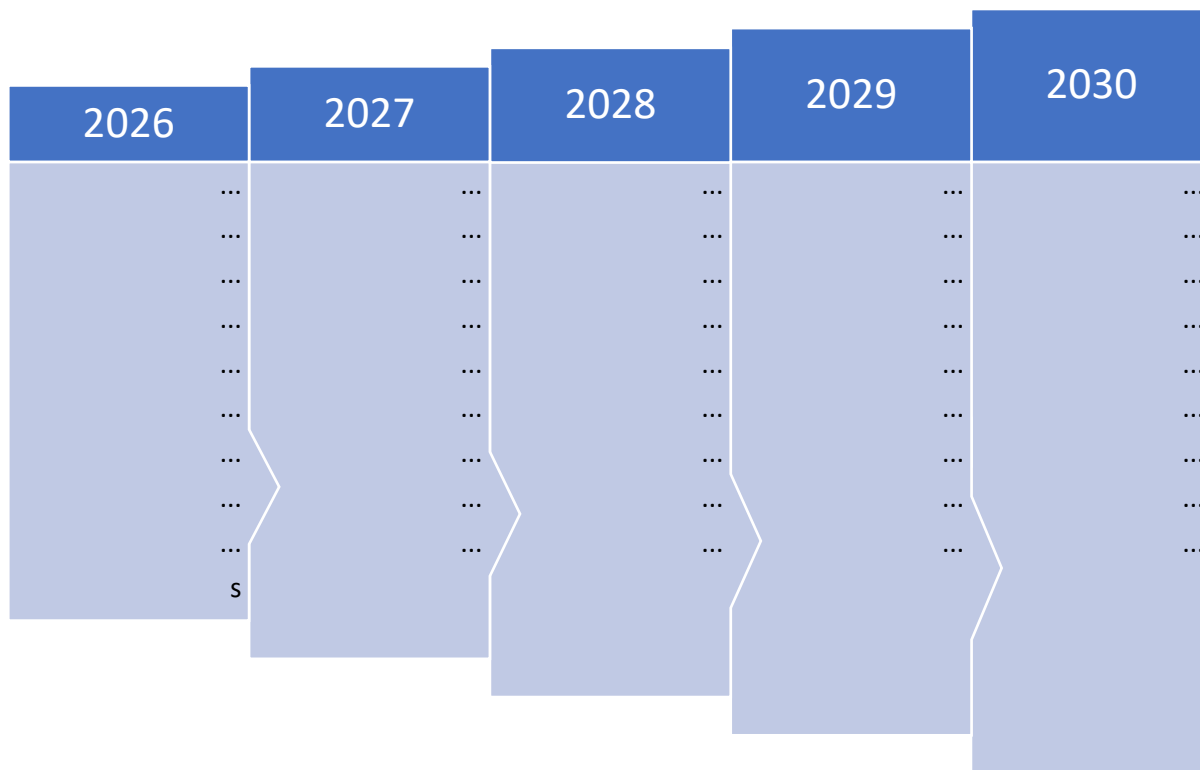

Parte 5: Monitorizasaun no Avaliasaun

5.1. Monitorizasaun

Monitorizasaun ba implementasaun atividade sira ne'ebé planeia ona iha ne'e sei halo dala rua iha kada tinan. Ida ne'e hodi aseguira katak bainhira planu balun la inklui iha implementasaun semestra ka fulan 6 dahuluk nian, sei bele halo ajustamentu hodi inklui iha semestre ikus nian.

Atu bele halo monitorizasaun ida kontinua ba progresu desenvolvimentu planu desenvolvimentu komunitáriu nian, tuir mai sei agrupa planu ne'ebé koloka ona iha seksaun 4.7 tuir tinan no setór desenvolvimentu. Tuir mai, sei uza kódigu koor sira hanesan tuir mai ne'e hodi sukat ninia progresu implementasaun:

	= Planu ne'e implementa ona tuir tempu
	= Planu ne'e sei demora iha implementasaun ka muda ona ba tinan oin
	= Planu ne'e la konsege implementa

Tinan Implementasaun: 2026

Atividade Desenvolvimentu	Setór Desenvolvimentu	Progresu Implementasaun	Observasaun
Lista prioridade sira ba desenvolvimentu husi setór hotu ba tinan ne'e nian	Indika atividade ne'e mai husi setór saida?	Tau kódigu koor tuir ninia progresu hanesan esplika iha leten	Halo esplikasaun badak ba progresu husi ativade ne'e nian.
1. ...			
2. ...			
3. ...			

4. ...			
5. ...			
6. ...			

Tinan Implementasaun: 2027

Atividade Desenvolvementu	Setór Dezenvolvimentu	Progresu Implementasaun	Observasaun
Lista prioridade sira ba dezenvolvimentu husi setór hotu ba tinan ne'e nian	Indika atividade ne'e mai husi setór saida?	Tau kódigu koor tuir ninia progresu hanesan esplika iha leten	Halo esplikasaun badak ba progresu husi ativade ne'e nian.
1. ...			
2. ...			
3. ...			
4. ...			
5. ...			
6. ...			

Tinan Implementasaun: 2028

Atividade Desenvolvementu	Setór Dezenvolvimentu	Progresu Implementasaun	Observasaun
<i>Lista prioridade sira ba dezenvolvimentu husi setór hotu ba tinan ne'e nian</i>	<i>Indika atividade ne'e mai husi setór saida?</i>	<i>Tau kódigu koor tuir ninia progresu</i>	<i>Halo esplikasaun badak ba progresu husi ativade ne'e nian.</i>

		<i>hanesan esplika iha leten</i>	
1. ...			
2. ...			
3. ...			
4. ...			
5. ...			
6. ...			

Tinan Implementasaun: 2029

Atividade Desenvolvementu	Setór Dezenvolvimentu	Progresu Implementasaun	Observasaun
Lista prioridade sira ba dezenvolvimentu husi setór hotu ba tinan ne'e nian	Indika atividade ne'e mai husi setór saida?	Tau kódigu koor tuir ninia progresu hanesan esplika iha leten	Halo esplikasaun badak ba progresu husi ativade ne'e nian.
1. ...			
2. ...			
3. ...			
4. ...			

5. ...			
6. ...			

Tinan Implementasaun: 2030

Atividade Desenvolvementu	Setór Desenvolvementu	Progresu Implementasaun	Observasaun
Lista prioridade sira ba desenvolvementu husi setór hotu ba tinan ne'e nian	Indika atividade ne'e mai husi setór saida?	Tau kódigu koor tuir ninia progresu hanesan esplika iha leten	Halo esplikasaun badak ba progresu husi ativade ne'e nian.
1. ...			
2. ...			
3. ...			
4. ...			
5. ...			
6. ...			

5.2. Avaliasaun

Avaliasaun sei halo iha tinan 5 ikus hodi sukat susesu sira husi implementasaun kada tinan no projeta fali ba planu foun iha tinan lima oin mai. Baze ba avaliasaun nian mak rezultadu monitorizasaun kada tinan ne'ebé suco sira dokumenta ona. Maibe, forma no instrumntu própriu ba avaliasaun nian sei halo husi divizaun monitorizasaun no avaliasaun nian iha nivel munispál liu husi koordinasaun no administrasaun postu administrativu ida-idak.

Parte 6 Final – Akta Aprovasaun

Akta Aprovasaun

Iha loron Tersa-Feira data 13 fulan Janeiro tinan 2026, realiza ona enkontru Konsellu Suco ne'ebé hola fatin iha Sede Suco Deleso. Ho partisipasaun másimu husi membru hotu Konsellu Suco nian, unanimamente aprova ona Dokumentu Planu Dezenvolvimentu Suco ba períodu tinan lima nian (2026-2030). Planu Dezenvolvimentu Komunitáriu ne'ebé aprova ona mak sei sai planu mestre hodi gia no orienta iniciativa hotu ba dezenvolvimentu iha Suco Deleso.

Membru Konsellu Suco ne'ebé aprova planu ne'e:

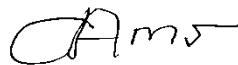
Nú	Naran /Pozisaun	Photos	Asinatura
1.	Ananias Martins Huno Chefe do Suco		
2.	Alexandre Sarmento Chefe Aldeia Boeh-Mata		
3.	Paul Soares Chefe Aldeia Leobudo		
4.	Evangelina da Conceição Delegada Boeh-Mata		
5.	Abilio Martins Delegado Boeh-Mata		
6.	Alexandrina da Siva Delegada Leobudo		
7.	Adao Soares Da Cruz Delegado Leobudo		
8.	Cancio Gomes Rep. Joven Mane		
9.	Joanina Ximenes Rep. Joven Feto		

10.	Lucas Soares Gomes Lia-Nain		
-----	--	--	---

Membro Administrasaun suco nebe'e mak aprova Planu ne'e

Nú	Naran /Pozisaun	Photos	Asinatura
1.	Ofelia Ziga Soares da Cruz Secretaria Suco		
2.	Elias Madeira Sarmento Financas Suco		
3.	Leoneto Soares Administrasaun Suco		
4.	Carlito de Jesus Assunto Sociais Suco		

Aneksu sira

Aneksu 1: Númeru Populasaun ho Nesesidade Espesífiku ka Ema ho Defisiensia

Nú	Naran Kompletu	Data Moris	Seksu F/M	Nivel edukasaun	Detallu husi defisiensia/vulnerabilidade
1.	Andre Mauzinho	15/06/1982	M	La Escola	Difisiensia Mental
2.	Evaristo Soares	11/04/2003	M	La Escola	Difisiensia Mental
3.	Agapito Soares	01/07/1972	M	SD	Difisiensia Liman
4.	Ananias da Cruz Rema	02/04/1942	M	La escola	Difisiente Tilun
5	Joanina Ximens	14/08/1987	F	SD	Limam
6	Natanizio G dos Santos	27/11/2020	M	-	Liman/Ain
7	Jose de Araujo	02/04/1968	M	La escola	Liman
8	Zena fatima Soares	22/10/2011	F	Secundario	Kotuk
9	Rojeiro de Jesus	24/0/2003	M	Pre- Secundario	Kotuk
10	Mateus Soares	01/01/1964	M	La escola	Matam
11	Joana Fatima Bi- Quinta	07/06/1937	F	La escola	Ain
12	Joao Exposto	01/05/1943	M	La escola	Tilun
13					

